

LEILÃO JOIAS DA MARCHA PICADA

18 DE MAIO - 20H



42 PARCELAS
2 + 2 + 38

Assessoria:

De Simone



Assessoria



Roberto Leão
LEILOEIRO RURAL

Informações:



MF Leilões:
(14) 99782-4748

Pré-lance e Transmissão:

MFLEILÕES A GENTE
VAI ALÉM

www.mfleiloes.com.br

Retransmissão:



RA
ASSESSORIA

VENDEDORES



HARAS RZZ

Instagram harasrzz / Socorro - SP



**HARAS
SANTA MARINA**
Itatiba-SP



HARAS DO NAGO
MANGALARGA MARCHADOR



**HARAS
PICHU**



MAURO CÉSAR
MANGALARGA MARCHADOR
AQUI TEM PAIXÃO /
DEDICAÇÃO E COMPROMETIMENTO



HARAS RIO DO OURO
Genética é a Base!
Mangalarga Marchador - Jacobina-Bahia



DENER CAMILO
MÉDICO VETERINÁRIO
© (19) 9 7127-9398

**RANCHO
CARAGUÁ**



EQUIPE DE VENDAS



ANDRÉ AMADO - (71) 99139-4318
ANDRÉ COELHO - (31) 98486-1126
ANDRÉ DE SIMONE - (11) 99780-1835
ANDRÉ TANI - (11) 99478-5995
CRISTIANO DE SOUZA - (31) 99651-7004
DAVI MATOS - (73) 99125-7902
DAVID KELNER - (81) 99745-0099
DIRCEU PEREIRA - (32) 99823-8936
EDILSON SOUZA - (43) 99667-6632
FLÁVIO BIRMAN - (21) 99955-3342
FRANCISCO MARTINS (CHICÃO) - (21) 97437-9344
GIOVANE MARCELEI - (12) 99798-3199
ÍTALO MARCHADOR DA GEMA - (37) 98843-1261
JUUNEX - (61) 98183-0223
LÉO PINHEIRO - (21) 98137-5032
MAURO CÉSAR - (22) 99826-9687
RAFAEL MINEIRO - (27) 98868-5161
ROMULO ABREU - (21) 98151-2352
RUY GOMES - (24) 99934-6827
SIDNEY HERDY - (21) 98048-6761
TIAGO DOS SANTOS - (21) 97013-7403
VAL OLIVEIRA - (31) 98667-0070
WALLACE BERNARDES - (24) 98146-9845
ZALI - (21) 96439-1580

ASSESSORIA:



CADASTRO E PRÉ-LANCE:



MF Leilões:
(14) 99782-4748

www.mfleiloes.com.br

INFORMAÇÕES SOBRE OS LOTES:

- . **Rômulo Abreu** - (21) 98151-2352
- . **André de simone** - (11) 99780-1835

FRETE FACILITADO

PARA TODO O BRASIL





COBERTURAS



LOTE 01

Colosso DA JARARACA

COBERTURA



PRELÚDIO FORUM

**BELETTI SÃO LOURENÇO
JOGADA JOCAMAN**



GUEIXA DO MIRANTE

**BELETTI SÃO LOURENÇO
BERNARDELLE DA COCHEIRA**



*clique para
ver o vídeo*

**REGISTRO 069008
NASC 20/01/2021
PELAGEM PRETA PAMPA**



**HARAS
SANTA MARINA**
Itatiba-SP

LOTE 02

Faraó DO FAGOTO

COBERTURA



ÍNDIO DA ENSEADA



DORFÔNA DO FAGOTO

ZAPE KAFÉ
TROPEIRA KAFÉ DA NOVA



ÍNDIO DA ENSEADA - PAI



clique para
ver o vídeo

REGISTRO 053859
NASC 23/02/2017
PELAGEM PAMPA DE PRETA



HARAS
SANTA MARINA
Itatiba-SP

LOTE 03

Kadafi DO HARAS CASCATINHA

COBERTURA



ELFO DO PORTO AZUL

**HAITY CAXAMBUENSE
SAMIRA DO PORTO AZUL**



URBANA DA LAGOA DA SERRA

**PADANGUE DA LAGOA DA SERRA
MADONA DA LAGOA DA SERRA**



ELFO DO PORTO AZUL - PAI



HAITY CAXAMBUENSE - AVÔ



*clique para
ver o vídeo*

**REGISTRO 031527
NASC 16/01/2011
PELAGEM PRETA**





EMBRIÕES



LOTE 04

Trama E.A.O. X ELFO DO PORTO AZUL

EMBRIÃO
GESTADO

50%



ELFO DO PORTO AZUL

**HAITY CAXAMBUENSE
SAMIRA DO PORTO AZUL**



TRAMA E.A.O.

**KADAR E.A.O.
NAIANA E.A.O.**



EMBRIÃO GESTADO POR ELFO DO PORTO AZUL



clique para
ver o vídeo

HB
H A R A S
P I C H U

LOTE 05

Janaina RSV do Cuiuba

X
IRAQUE PONTAL
EMBRIÃO A COLETAR/ÓVULO



IRAQUE PONTAL

**CRAVO AF
CATEDRAL DO COMBOIO**



JANAINA RSV DO CUIUBA

**SEU CHICO TANDY
JANAINA DO MONTEIRO**



EMBRIÃO A COLETAR POR IRAQUE PONTAL



clique para
ver o vídeo



HARAS
PICHU



**DOADORAS
&
GARANHÕES**



LOTE 06

Bailarina
DA VIOLA



PORTINARI DA VIOLA



RAIZ DA VIOLA

**DRAGÃO DE SANTA LÚCIA
BELEZA BLACK DA VIOLA**



*clique para
ver o vídeo*

**FÊMEA
REGISTRO 0242083
NASC 20/11/2021
PELAGEM PAMPA DE PRETA**



LOTE 07

Barcelona

DA JARARACA



GAIATO DO BERRO D'ÁGUA

**TAROT KAFÉ
BONITA DO BERRO D'ÁGUA**



ALFAZEMA DO ZEL

**HAITY CAXAMBUENSE
NAMORADA DA ARAUCÁRIA**



GAIATO DO BERRO D'ÁGUA - PAI



HAITY CAXAMBUENSE - AVÓ



clique para
ver o vídeo

**FÊMEA
REGISTRO 0214598
NASC 24/08/2019
PELAGEM PRETA PAMPA**



LOTE 08

Cristal
AAS



KADAFI DO HARAS CASCATINHA

**ELFO DO PORTO AZUL
URBANA DA LAGOA DA SERRA**



DEUSA DO AGUDO

**ALEGRETE DO ARAGUARI
REFERÊNCIA FORUM**



KADAFI DO HARAS CASCATINHA - PAI



ELFO DO PORTO AZUL - AVÔ



*clique para
ver o vídeo*

**FÊMEA
REGISTRO 395498
NASC 14/11/2023
PELAGEM PRETA**



LOTE 09

Elite Rabelo

DAS GERAIS

MARCHA
BATIDA



POEMA DE ALCATÉIA

**JUIZ DE ALCATÉIA
IDEOLOGIA DE ALCATÉIA**



FC SEDA

**NATIVO D2
OLINDA FC**



JUIZ DE ALCATÉIA - AVÔ



LÓTUS DA CATIMBA - BISAVÓ



clique para
ver o vídeo

**FÊMEA
NASC 03/03/2023
PELAGEM ALAZÃ**



HARAS DO NAGO
MANGALARGA MARCHADOR

LOTE 10

Gaia
BRAÚNA PRETA

50%



ELFO DO PORTO AZUL

**HAITY CAXAMBUENSE
SAMIRA DO PORTO AZUL**



MARQUEZA FORUM

**MEIRELLES JAGUNÇO
FLEXA SCALA**



ELFO DO PORTO AZUL - PAI



HAITY CAXAMBUENSE - AVÔ



clique para
ver o vídeo

**FÊMEA
REGISTRO 0225717
NASC 15/11/2017
PELAGEM CASTANHA**

HB
H A R A S
P I C H U

LOTE 11

Fabião

DO JR CAVALOS



HOMOZIGOTO ISA DO BERRO D'ÁGUA

ALMANAQUE DA CACHOEIRA
QUEBELEZA CF DA SERCORE



LAILA DO MORRO AZUL

SMOKING GOIÁS
RENÚNCIA DO SERTÃO



HOMOZIGOTO ISA DO BERRO D'ÁGUA - PAI



clique para
ver o vídeo

MACHO
REGISTRO 056143
NASC 15/10/2017
PELAGEM PRETA PAMPA



LOTE 12

Imperatriz
DO N.C.S.



BELETTI SÃO LOURENÇO

**HAITY CAXAMBUENSE
PAQUITA PALAFREM**



TOCAIA IGUATU

**ZAPATA R.B.
HOLANDA IGUATU**



BELETTI SÃO LOURENÇO - PAI



HAITY CAXAMBUENSE - AVÔ



*clique para
ver o vídeo*

**FÊMEA
REGISTRO 0162309
NASC 16/08/2015
PELAGEM BAIA PAMPA**

**RANCHO
CARAGUÁ**

LOTE 13

Império DO ZEL



ARLEQUIM SERRA BELA

**GALANTE DO EXPOENTE
SAPUCAÍ DO PORTO PALMEIRA**



TRÊS MARIAS DO ZEL

**RADIANTE FORUM
FOLIA DO ZEL**



ARLEQUIM SERRA BELA - PAI



RADIANTE FORUM - AVÔ



clique para
ver o vídeo

**MACHO
REGISTRO 076033
NASC 20/09/2022
PELAGEM CASTANHA PAMPA**



DENER CAMILO

MÉDICO VETERINÁRIO
© (19) 9 7127-9398

LOTE 14

Kalista
DA RODEIO



HORIZONTE RRC
GALEÃO DA OGAR
QUERÊNCIA DA LENDA



GAITA DA MARINA SANSÃO
AMADO IPÊ
PREFERIDA DA MARINA SANSÃO



HORIZONTE RRC - PAI



clique para
ver o vídeo

FÊMEA
REGISTRO 342886
NASC 27/10/2019
PELAGEM PAMPA DE CASTANHA



MAURO CÉSAR
MANGALARGA MARCHADOR
AQUI TEM PAIXÃO /
DEDICAÇÃO E COMPROMETIMENTO

LOTE 15

Natura
MOURA LEITE



MAESTRO JFS

ELFO DO PORTO AZUL
UIARA R.P.C.



POESIA DA ENSEADA

JUSTO DO PORTO AZUL
ESTRELA DO HABEROVA



MAESTRO JFS - PAI



ELFO DO PORTO AZUL - AVÔ



clique para
ver o vídeo

FÊMEA
REGISTRO 398658
NASC 05/10/2023
PELAGEM PAMPA DE PRETA



LOTE 16

Novato
DO N.C.S.

MARCA
BATIDA



CARTOLA JEA

VERMUTE JEA
XANADÚ JEA



GIGI DO CONFORTO

TRILHO DA ZIZICA
BEATRIZ DO CONFORTO



VERMUTE JEA - AVÔ



TRILHO DA ZIZICA - AVÔ



clique para
ver o vídeo

MACHO
REGISTRO 070490
NASC 08/11/2020
PELAGEM PAMPA DE CASTANHA

RANCHO
CARAGUÁ

LOTE 17

Olímpia

H.E.D.



ISTAMBUL DO MONTEIRO

**ELFO DO PORTO AZUL
ESCOPETA DO PLANALTO**



MULTIDÃO DA CAVALGADA

**LAGLÓRIA QUARTETO
CRUVIANA DA CAVALGADA**



ISTAMBUL DO MONTEIRO - PAI



ELFO DO PORTO AZUL - AVÔ



*clique para
ver o vídeo*

**FÊMEA
REGISTRO 0234168
NASC 30/03/2022
PELAGEM BAIA**



HARAS RZZ
@harasrzz / Socorro - SP

LOTE 18

Peteca
DA CAVALGADA



XIS KAFÉ

**LUNDU J.B.
ESPAÑHOLA DO CARTEL**



TÁTICA DA CALCIOLÂNDIA

**MODELO DA CALCIOLÂNDIA
VIVA DA CALCIOLÂNDIA**



*clique para
ver o vídeo*

**FÊMEA
REGISTRO 0164935
NASC 08/12/2014
PELAGEM BAIA**



**H A R A S
P I C H U**

LOTE 19

Traquina
DA ÁGUA BÔA



EXPLOSAO KM

**FATOR DA CAVARÚ-RETÃ
ALTEZA KM**



GRÉCIA JB DA OGAR

**MARAGATO L.J.
GRÉCIA DA OGAR**



*clique para
ver o vídeo*

**FÊMEA
REGISTRO 0247334
NASC 20/01/2023
PELAGEM PAMPA DE PRETA**





**POTROS
&
POTRAS**



LOTE 20

Korona
DO SILVADO

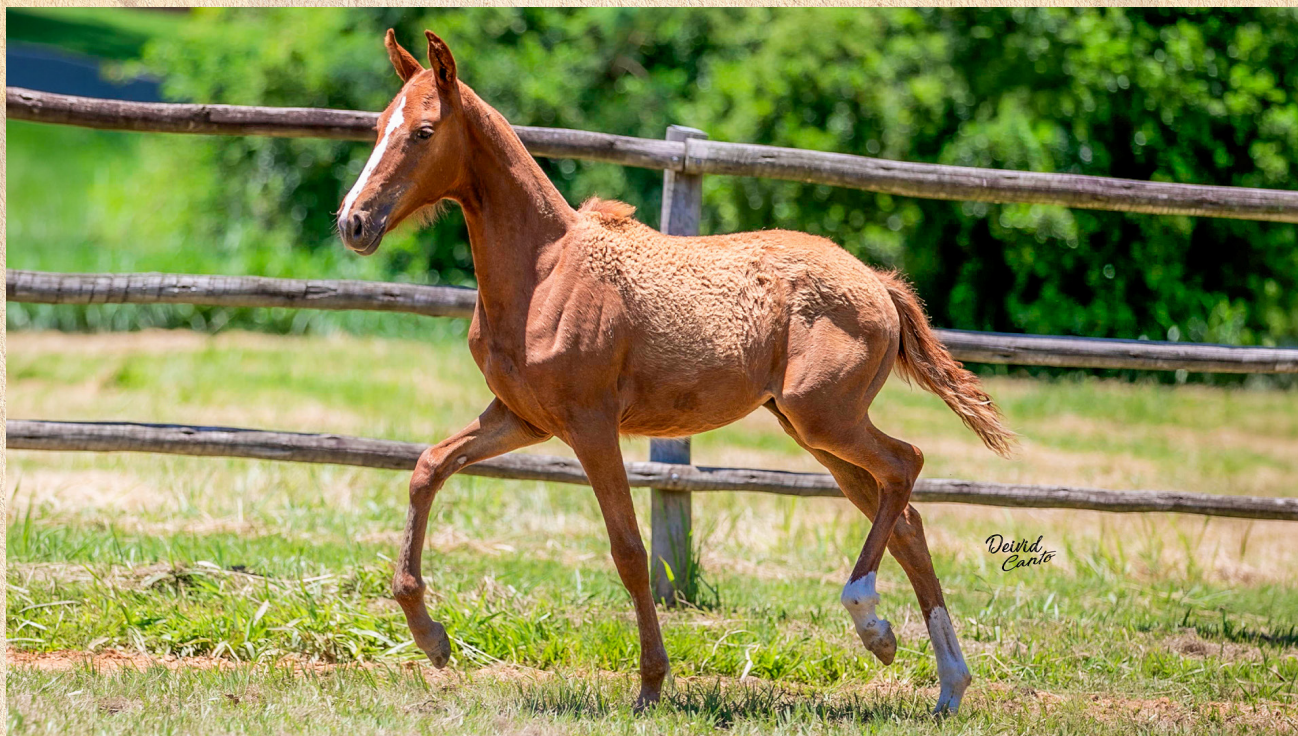

GLADIADOR DO PIXAÓ

ELFO DO PORTO AZUL
CONQUISTA DO PIXAÓ



TERNURA DO CONFORTO

TRILHO DA ZIZICA
DELÍCIA DO CONFORTO



GLADIADOR DO PIXAÓ - PAI



ELFO DO PORTO AZUL - AVÔ



clique para
ver o vídeo

FÊMEA
SEM REGISTRO
NASC 05/12/2025



LOTE 21

Seya
RIO DO OURO



XERIFE E.A.O.

**EMBLEMA E.A.O.
ECONOMIA E.A.O.**



UNIDADE DA TERRA VERMELHA

**NÔMADE DA TERRA VERMELHA
APOSTA DE PAGURIFÁ**



XERIFE E.A.O. - PAI



*clique para
ver o vídeo*

**MACHO
SEM REGISTRO
NASC 22/10/2024**



HARAS RIO DO OURO

Genética é a Base!
Mangalarga Marchador - Jacobina-Bahia

LOTE 22

Jupiter
DO SILVADO

MARCHA
BATIDA



IDOLO NEGRO TOULON

**CAXAMBU ÍDOLO
PODEROSA TRILHO GOLDEN HORSE**



ERADA DO CONFORTO

**SINCERO DO MARAMA
ARTEMIS CAXAMBUENSE**



IDOLO NEGRO TOULON - PAI



CAXAMBU ÍDOLO - AVÔ



clique para
ver o vídeo

**MACHO
SEM REGISTRO
NASC 15/12/2024
PELAGEM CASTANHA**



LOTE 23

Juventos

DO SILVADO

MARCHA
BATIDA



TRILHO DO PORTO AZUL

**TRILHO DA ZIZICA
DUNA DO PORTO AZUL**



ALEGRIA TOULON

**LIMPA TRILHO GOLDEN HORSE
ESPARTA GOLDEN HORSE**



TRILHO DO PORTO AZUL - PAI



TRILHO DA ZIZICA - AVÔ



clique para
ver o vídeo

**MACHO
SEM REGISTRO
NASC 01/02/2025
PELAGEM ALAZÃ**





SURPRESA



**LOTE
SURPRESA**

Bulgaria
DO PINGÃO



EVENTO DA CAVARÚ-RETÃ



TRAVIATA DO PINGÃO

**FAVACHO ESTANHO
FAVACHO ATHENAS**

**FAVACHO LETREIRO
ZORRA DO PINGÃO**



FAVACHO ESTANHO - AVÔ



*clique para
ver o vídeo*

**FÊMEA
REGISTRO 0152397
NASC 29/01/2011
PELAGEM TORDILHA**



REGULAMENTO DO EVENTO DE LEILÃO RURAL ONLINE

Leilão: Leilão Virtual Raça & Marcha

Data do Evento: 10/04/2026

Horário: 20h00 (horário de Brasília)

Leiloeiro: Roberto Leão

1. Objeto e Aceitação

1.1. O presente regulamento estabelece as condições de participação, cadastramento, lances, arremates, pagamento, entrega e demais regras aplicáveis ao evento de leilão realizado por meio da Plataforma MF Leilões.

1.2. Ao se inscrever, acessar ou participar do evento, o Usuário declara ter lido, compreendido e aceitado integralmente os termos deste Regulamento, bem como os Termos de Uso da Plataforma e eventuais documentos complementares.

2. Comissão

2.1.1. O evento de leilão envolverá a cobrança de comissão, devida à MF Leilões, pelo Usuário Comprador, calculada à razão de 8,50% (oito e meio por cento) sobre o valor da batida do martelo (valor total de arremate do lote).

2.2. A comissão referida nesta cláusula possui natureza não reembolsável e será devida à MF Leilões independentemente de qualquer contingência posterior, ainda que:

- 2.2.1. haja desistência ou cancelamento do arremate por culpa de uma das partes;
- 2.2.2. ocorra arrependimento do comprador após o fechamento do lote;
- 2.2.3. surjam controvérsias entre os Usuários quanto à entrega, sanidade ou qualidade do bem.

2.3. O pagamento das comissões constitui condição indispensável para:

- 2.3.1. a formalização da compra e venda;
- 2.3.2. a assinatura do contrato de compra e venda; e
- 2.3.3. a liberação dos bens arrematados.

2.4. A comissão será retida automaticamente pela MF Leilões no momento do repasse dos valores, mediante apresentação da nota fiscal correspondente.

2.5. Na hipótese de cancelamento do arremate por motivo não imputável à MF Leilões, as comissões permanecem devidas e poderão ser cobradas extrajudicialmente, sem prejuízo da aplicação de multas, juros e correção monetária, conforme previsto nos Termos de Uso da MF Leilões.

2.6. Todos os valores de comissão e taxas incidentes serão informados previamente na descrição do evento e/ou na página de cada lote, sendo de responsabilidade das partes verificar as condições antes de ofertar lances ou disponibilizar bens para comercialização.

3. Cadastro e Participação

3.1. A participação no evento está sujeita à aprovação cadastral pela MF Leilões, com base em:

- 3.1.1. Referências comerciais e bancárias;
- 3.1.2. Ausência de restrições em nome do comprador (CPF ou CNPJ);
- 3.1.3. Regularidade fiscal e documental para emissão de nota fiscal.
- 3.1.4. Consulta de informações do SCR/Bacen;
- 3.1.5. Regularização do Imposto de Renda da Pessoa Física ou Jurídica;
- 3.1.6. Inscrição de Produtor Rural e/ou dados da propriedade (CCIR, GTA ou Ficha Sanitária);
- 3.1.7. Se aplicável, Nota de Leite;
- 3.1.8. Comprovante de endereço;

3.2. O Usuário declara estar ciente e concorda que seus dados cadastrais, pessoais, financeiros e transacionais poderão ser compartilhados com empresas integrantes do Grupo MF Rural, para fins de análise de crédito, avaliação de risco, prevenção à fraude, criação de perfil financeiro e oferta de produtos ou serviços compatíveis com seu perfil e necessidades, incluindo soluções de crédito, seguros, financiamento e demais serviços financeiros.

3.3. É obrigatória a inscrição estadual para emissão de nota fiscal, o Usuário Comprador que não possuir inscrição deverá arcar com o ICMS sobre o valor total dos bens adquiridos. O Usuário Comprador é responsável por toda e qualquer regularização necessária dos bens adquiridos, inclusive junto a órgãos institucionais, de meio ambiente, vigilância sanitária, Receita Federal, Fazenda Estadual, entre outros.

3.4. A MF Leilões reserva-se o direito de recusar cadastros ou limitar a participação de Usuários com histórico de inadimplência, irregularidades ou práticas abusivas.

4. Lances e Leiloeiro

4.1. A partir do horário oficial do evento, o leilão será transmitido ao vivo e os lances poderão ser ofertados por:

- 4.1.1. Acesso direto ao site: www.mfleiloes.com.br
- 4.1.2. Intermediação da equipe da MF Leilões, via telefone, WhatsApp ou aplicativo oficial.

4.2. O leilão será conduzido por Leiloeiro Oficial habilitado e regularmente matriculado no órgão competente, nos termos do Decreto Federal nº 21.981/32, que regula a profissão de leiloeiro público e os procedimentos legais aplicáveis.

4.3. O Leiloeiro atuará como mandatário das partes vendedoras e será o responsável pela condução da disputa, recebimento de lances, aplicação das normas deste regulamento e homologação dos arremates.

4.4. Todos os lances ofertados são irrevogáveis e irretiráveis, vinculando o Usuário Comprador ao cumprimento das condições do arremate, salvo erro material evidente, falha de sistema, ou autorização expressa da MF Leilões.

4.5. A modalidade do leilão será indicada na página principal do evento, podendo ser classificada como:

- 4.5.1. Leilão ao Vivo (transmitido em tempo real);
- 4.5.2. Shopping (venda com preço fixado e por tempo limitado); ou
- 4.5.3. Mercado no Ar (leilão com disputa aberta por prazo determinado).

5. Pagamento

5.1. As condições de pagamento serão informadas na descrição do evento e poderão prever:

- 5.1.1. Pagamento à vista; ou
- 5.1.2. 42 Parcelas (duas parcelas duplas + 38 parcelas simples mensais).

6. Retirada dos lotes/bens

6.1. A retirada dos animais só será autorizada após:

- 6.1.1. Quitação das comissões;
- 6.1.2. Pagamento da entrada (se aplicável);
- 6.1.3. Assinatura e devolução do contrato de compra e venda.

6.2. O Usuário deverá manter os bens em condições compatíveis com aquelas apresentadas no momento do anúncio ou filmagem.

7. Frete

7.1. A responsabilidade pelo transporte dos bens recairá sobre o Comprador, cabendo a este assegurar a contratação de transportadora devidamente licenciada e com todos os documentos exigidos para a espécie animal transportada. Em caso de contratação da MF MOV, observar-se-á o disposto em seus Termos de Uso.

7.2. Os Usuários que optarem por transporte próprio não terão direito ao reembolso de eventuais bônus outorgados, tanto de formal parcial ou total.

7.3. O bônus de frete eventualmente concedido será válido exclusivamente para transportes realizados por meio da MF MOV, empresa parceira da MF Leilões, e dentro do escopo logístico previamente autorizado pela organização do Evento de Leilão.

7.3.1. O bônus não será aplicável nos seguintes casos:

- 7.3.1.1. Quando o Usuário Comprador optar por transporte próprio ou autônomo;
- 7.3.1.2. Quando a contratação do frete for realizada fora da MF MOV;
- 7.3.1.3. Quando o transporte ocorrer fora do período vigente do Evento de Leilão.

7.3.2. O bônus:

- 7.3.2.1. Não é reembolsável em espécie;
- 7.3.2.2. Não é cumulativo com outras promoções ou descontos;
- 7.3.2.3. Não é transferível, compensável ou reutilizável em outras operações;
- 7.3.2.4. Tem natureza temporária, promocional e limitada, podendo ser suspenso a qualquer tempo, a critério da MF Leilões ou da MF MOV.

7.4. A concessão do bônus é uma liberalidade exclusiva do Usuário Vendedor, não constituindo obrigação contratual da MF Leilões ou da MF MOV perante o Usuário Comprador.

7.5. A concessão do bônus é uma liberalidade exclusiva do Usuário Vendedor, não constituindo obrigação contratual da MF Leilões ou da MF MOV perante o Usuário Comprador. Caso a distância ou a rota utilizada para entrega da carga resulte em valor de frete inferior ao bônus concedido, não será devido qualquer reembolso, compensação ou crédito ao Usuário Comprador, sendo vedado o aproveitamento do valor remanescente em outra operação.

7.6. Caso o transporte seja contratado por meio da MF MOV, aplicar-se-ão os Termos e Condições de Uso disponíveis em <https://www.mfmov.com.br>, que disciplinam as obrigações entre os Usuários.

8. Comprovações necessárias (Animal ou Máquinas)

8.1. Os bens de origem animal deverão estar acompanhados dos exames e documentos exigidos pela legislação vigente.

8.2. Exigências mínimas necessárias:

- 8.2.1. Bovinos com finalidade de reprodução: comprovante de vacina ou exame negativo de Brucelose e exame negativo de Tuberculose;
- 8.2.2. Bovinos com finalidade de engorda: comprovante de vacinação verificada na Guia de Transporte Animal ("GTA");
- 8.2.3. Equinos: exames negativos de Anemia Infecciosa Equina (AIE) e Mormo;
- 8.2.4. Outros: conforme as normas do MAPA e órgãos estaduais.

8.3. O Usuário Vendedor deverá entregar, junto com os animais, os respectivos atestados veterinários e GTA.

8.4. O bem comercializado no Evento de Leilão está sendo ofertado no estado em que se encontram, sem garantia, conforme descrito e exibido na Plataforma.

8.5. O Usuário Comprador, ao ofertar lances, declara estar ciente das condições do bem e aceita integralmente os riscos relacionados ao uso, conservação e funcionamento. Não serão aceitos pedidos de cancelamento ou devolução por motivo de avarias, defeitos, falta de peças ou qualquer outro fator relacionado ao estado do bem.

8.6. A MF Leilões não realiza vistoria técnica nos bens e atua apenas como intermediadora entre os Usuários.

9. Cancelamentos de Arremate

9.1. O arremate poderá ser cancelado nos seguintes casos:

- 9.1.1. divergência grave entre o bem entregue e o anunciado;
- 9.1.2. fraude, erro material ou violação de regras deste regulamento.

9.2. Nestes casos, a comissão poderá ser mantida ou exigida da parte inadimplente, sem prejuízo de medidas legais cabíveis.

10. Disposições gerais

10.1. Em caso de dúvidas, o interessado poderá enviar mensagem ao vendedor clicando em "Digite sua pergunta" no final da página do lote.

10.2. Este documento possui validade jurídica, nos termos da legislação vigente, e seu aceite eletrônico ou assinatura digital têm o mesmo valor de um contrato físico assinado.

10.3. Ao se inscrever ou participar de qualquer evento, o Usuário declara, para todos os fins de direito, que leu, compreendeu e concorda integralmente com o Regulamento aplicável, assumindo plena responsabilidade pelo seu cumprimento e pelos atos decorrentes de sua participação.

10.4. A MF Leilões atua, nesses casos, exclusivamente como plataforma digital de suporte tecnológico e divulgação dos eventos, não integrando, como parte, as relações jurídicas estabelecidas entre Vendedores e Compradores.

10.5. Este Evento de Leilão é realizado e conduzido por leiloeiro oficial regularmente habilitado, com registro ativo perante os órgãos competentes, nos termos do Decreto nº 21.981/1932 e da Lei nº 4.021/1961, os quais constituem o arcabouço legal aplicável à atividade de leiloeiro no Brasil.

10.6. As decisões sobre impasses ou omissões serão resolvidas pela MF Leilões, com base na legislação aplicável e nos critérios técnicos internos.



CLIQUE E CONFIRA

MFLEILÕES

**A GENTE
VAI ALÉM**

www.mfleiloes.com.br

