

LEILÃO
RECANTO VERDE
—◆◆◆— **LERV** —◆◆◆—

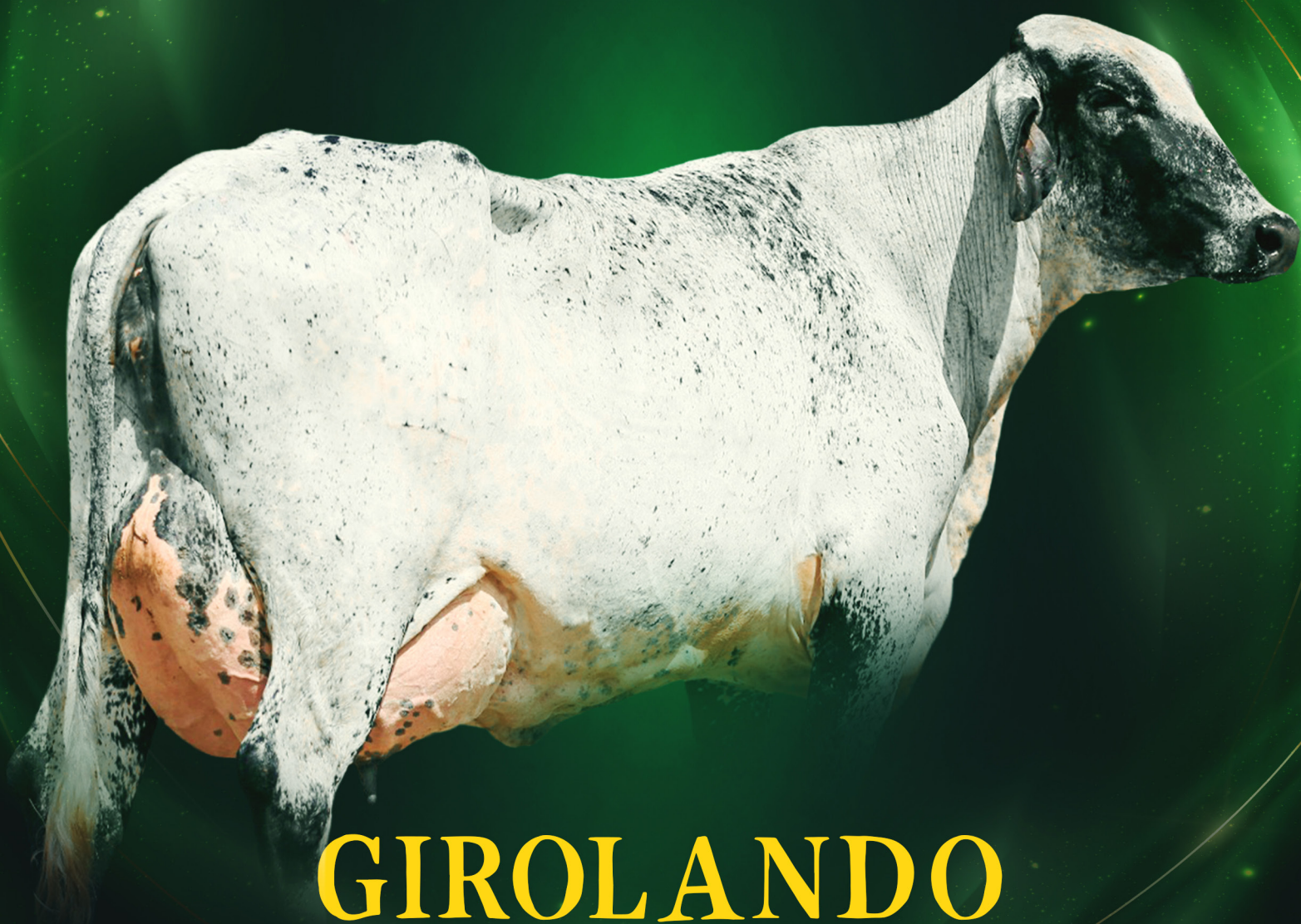

GIROLANDO

09
Junho
GIROLANDO
20H

Promotor:



Assessoria:



Informações:



MF Leilões:
(14) 99782-4748

Pré-lance e Transmissão:



Retransmissão:



Apoio:



01

HÁGATA DIDI 1798 RECANTO VERDE

FÊMEA | 27/06/2022 | 1008-CA | 3/4



PRODUÇÃO ATUAL
DE **43,2**KG/DIA



COOKIECUTTER HUMBLINKIND-ET
AX-152772

PLAIN-KNOLL KING ROYAL-ET
AX-151022

S-S-I HUMBLINKIND DIDI-ET
AX154247

X

BRANCA FIV KING ROYAL 1178
RECANTO VERDE 3865-BF

S-S-I JEDI MABEL 7275-ET
8403131003354

DIAMANTINA FIV FARDO A.R.C.
CADV150

Segue inseminada do 5/8 Graduado
FIV da Prata no dia 21/05/2026
Faz uso de Ocitocina

02

BURITI FIV EXCALIBER SANTA LUZIA

FÊMEA | 02/04/2022 | 2344-CC | 1/2



PRODUÇÃO ATUAL
DE **35,4** KG/DIA



DG CHARLEY
DE538920253

ASTRO FIV CABO VERDE
JCVL 215

**DENOVO 14490 EXCALIBER-ET
AX154659**

X

**BRAUNA CABO VERDE
JCVL2058**

DG CANDIDE
NL548077249

JIBA FIV DE BRASÍLIA RRP6875
LACT: 13.177 KG



**JIBA FIV DE BRAS.
AVO MATERNA**

Parto dia 22/04/2026
Faz uso de Ocitocina

03

MANGA FIV REDROCK 1532 RECANTO VERDE

FÊMEA | 06/11/2020 | 4181-BQ | 1/2



PRODUÇÃO ATUAL
DE 47 KG/DIA



S-S-I MONTROSS JEDI-ET
AX147624

GENGIS KHAN DE BRASÍLIA RRP6097
PTA:522KG/EMBRAPA/ABCGIL A2A2

REDROCK-VIEW KLUTCH-ET
AX153034

X

BIANCA FIV LART CAJC 31
LACT: 3.977 KG EM 240 DIAS

REDROCK-VIEW KINGBOY 367-ET
US73931495

NALILA DO BASA BASP1897



BIANCA FIV LART
MÃE

Segue inseminada do touro
Arm Jorben (sexado de fêmea)
no dia 21/05/2026

04

BERTINA MOGUL 1558 RECANTO VERDE

FÊMEA | 17/12/2020 | 5454-AM | 5/8



PRODUÇÃO ATUAL
DE **36,2**KG/DIA



MOUNTFIELD SSI DCY MOGUL-ET
AX138953B

PEDRINHAS LENDARIO MOGUL 18
FIV AX149855

X

DORENCE 896 RECANTO VERDE
9200-AS

BORG BOLIVIA CHAMPION 814
BX372314

Segue inseminada do 5/8 Graduado FIV
da Prata no dia 21/05/2026
Faz uso de Ocitocina

05

JANDAIA DA JULUCA

FÊMEA | 21/01/2022 | 4047-CB | 1/2



 PRODUÇÃO ATUAL
DE **30**KG/DIA



N/D

X

N/D

Último parto em 25/05/2026
Animal registrado livro aberto

06

ALAIA FIV HUMBLINKIND 1665 RECANTO VERDE

FÊMEA | 09/08/2021 | 0755-BY | 5/8



PRODUÇÃO ATUAL
DE **45,6** KG/DIA



BACON-HILL PETY MODESTY-ET
AX149199

GABINETE SILVANIA EFC946

COOKIECUTTER HUMBLINKIND-ET
AX-152772

X

HUNGRIA III FIV GABINETE ANJ
9000-BA

COOKIECUTTER EPIC HAZEL-ET
8403009848497

HUNGRIA FIV FARDO ANJ 7000-P
LACT: 13.511 KG DE LEITE - PTA 993 KG

Último parto em 13/02/2026
Segue inseminada do touro ICH Robo
Butler no dia 17/04/2026

07

ELAINE FIV HUMBLINKIND 1757 RECANTO VERDE

FÊMEA | 28/01/2022 | 1063-CA | 1/2



PRODUÇÃO ATUAL
DE **39,2** KG/DIA



BACON-HILL PETY MODESTY-ET
AX149199

COOKIECUTTER HUMBLINKIND-ET
AX-152772

COOKIECUTTER EPIC HAZEL-ET
8403009848497

X

DAKOTA FIV TEATRO LART
CAJC4

TEATRO DA SILVANIA EFC383
A1A2

MINA VILLEFORT IVAR3916



MINA VILLEFORT
AVÓ MATERNA

Último parto em 14/01/2026
Segue inseminada do touro Arm Jorben
(sexado de fêmea) no dia 21/05/2026
Faz uso de Ocitocina

09

SABRINA FIV BLASKA 2058 RECANTO VERDE

FÊMEA | 19/09/2023 | 1634-CH | 1/2



WOODCREST KING DOC
AX152748

COLDSPRINGS BLASKA-ET
AX158577

COLDSPRINGS DENVER 7226-ET
8403137662714

X

FARDO FIV F MUTUM MUT697
PTA: 218 KG/EMBRAPA/ABCGIL

DIAMANTINA FIV FARDO A.R.C.
CADV 150

PAISAGEM A.R.C. CADV138

Último parto em 10/02/2026
Prenha de embrião acasalamento Drop'n
Hot x Giba WCM da Campana com previsão
de parto para 10/02/2027

10

KEILA FIV DOORMAN 1819 RECANTO VERDE

FÊMEA | 07/08/2022 | 1006-CA | 1/2



PRODUÇÃO ATUAL
DE **27,4**KG/DIA



DE-SU 521 BOOKEM-ET
AX137995

TEATRO DA SILVANIA EFC383
A1A2

VAL-BISSON DOORMAN
AX140558

X

FUMAÇA FIV TEATRO LART CAJC 42
LACT: 5.756 KG EM 305 DIAS

VAL-BISSON SHOTTLE IMELDA
106173432

ADANA FZD LUMI FZLM63



FUMAÇA FIV TEATRO LART
MÃE

Segue prenha de embrião do touro
Chew-P SX x Molly com previsão de
parto para 31/07/2026

11

LETÍCIA FIV DOORMAN 1826 RECANTO VERDE

FÊMEA | 12/08/2022 | 0993-CA | 1/2



PRODUÇÃO ATUAL
DE **45** KG/DIA



DE-SU 521 BOOKEM-ET
AX137995

GENGIS KHAN DE BRASÍLIA RRP6097
PTA:522KG/EMBRAPA/ABCGIL A2A2

VAL-BISSON DOORMAN
AX140558

X

BIANCA FIV LART CAJC 31
LACT: 3.977 KG EM 240 DIAS

VAL-BISSON SHOTTLE IMELDA
106173432

NALILA DO BASA BASP1897



BIANCA FIV LART
MÃE

Último parto em 16/03/2026
Segue inseminada do touro Arm Jorben
(sexado de fêmea) no dia 21/05/2026

12

NILDA FIV CAPTIVATING 1970 RECANTO VERDE

FÊMEA | 02/03/2023 | S/R | 1/2

PRODUÇÃO ATUAL
DE **20** KG/DIA



S-S-1 BG FRZZLD RIVETING-ET
007H014220

LARCREST CAPTIVATING-ET
AX158641

LARCREST CIA-ET VG-88
H0840003141227808

X

C.A. SANSÃO KCA472
PTA: 511 KG/EMBRAPA/ABCGIL

NALILA DO BASA
BASP1897

GUISA FIV DO BASA BASP 251



NALILA DO BASA
MÃE

Último parto em 25/05/2026

13

NAIARA FIV CAPTIVATING 1956 RECANTO VERDE

FÊMEA | 14/02/2023 | 6404-CF | 1/2

PRODUÇÃO ATUAL
DE **44,3**KG/DIA

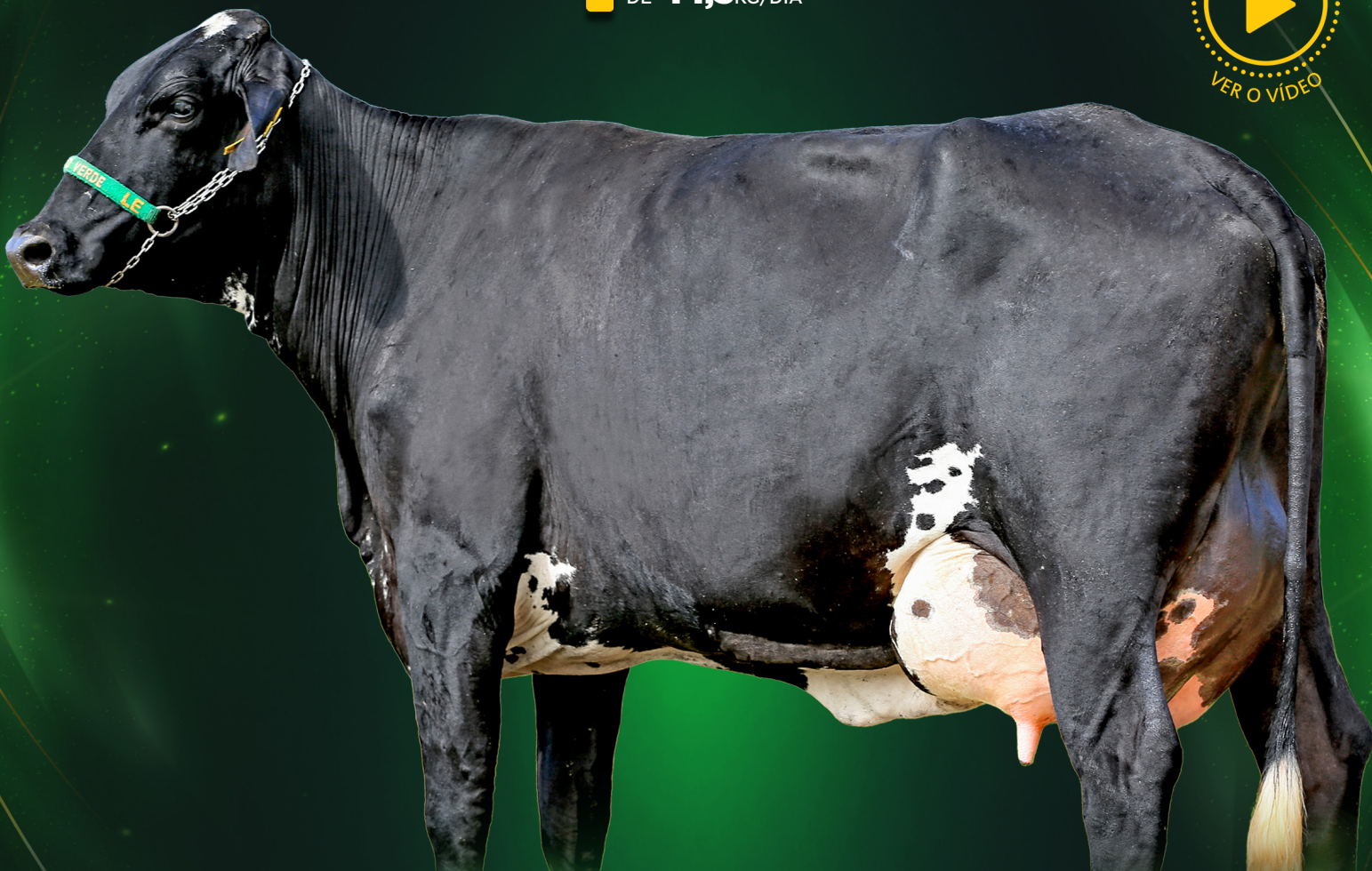

S-S-I BG FRZZLD RIVETING-ET
007H014220

LARCREST CAPTIVATING-ET
AX158641

LARCREST CIA-ET VG-88
H0840003141227808

GENGIS KHAN DE BRASÍLIA RRP6097
PTA:522KG/EMBRAPA/ABCGIL A2A2

BIANCA FIV LART CAJC 31
LACT: 3.977 KG EM 240 DIAS

NALILA DO BASA BASP1897

X



BIANCA FIV LART
MÃE

Último parto 04/02/2026
Segue inseminada do touro Arm Jorben
(sexado de fêmea) no dia 21/05/2026

14

NAYARA FIV HOTLINE 1966 RECANTO VERDE

FÊMEA | 01/03/2023 | 6425-CF | 1/2



PRODUÇÃO ATUAL
DE **29,1**KG/DIA

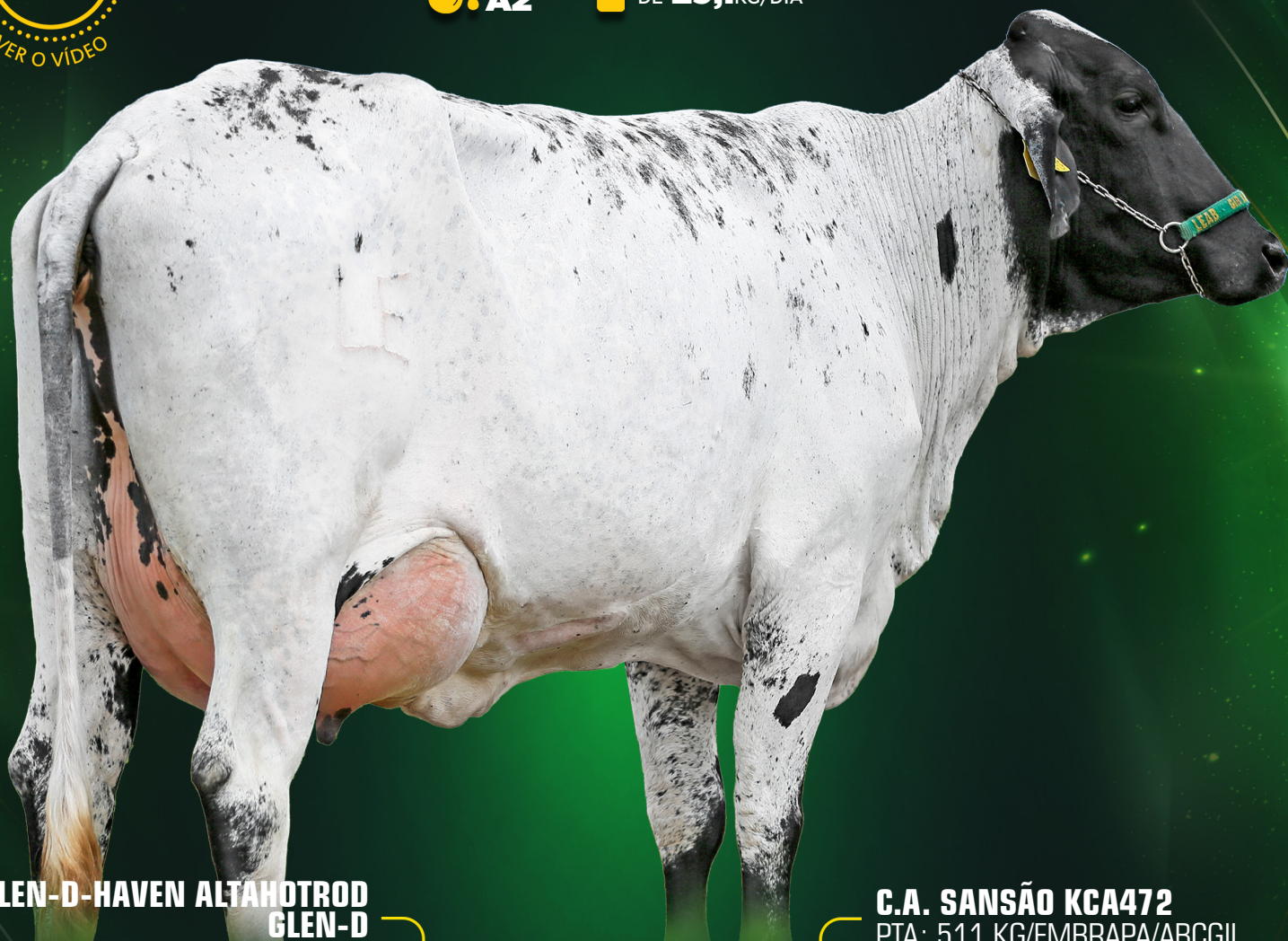

GLEN-D-HAVEN ALTAHOTROD
GLEN-D

**PEAK HOTLINE-ET
AX150601**

J-MOR MOGUL HOSTICE-ET
J-MOR

X

C.A. SANSÃO KCA472
PTA: 511 KG/EMBRAPA/ABCGIL

**NALILA DO BASA
BASP1897**

GUISA FIV DO BASA BASP 251
LACT: 7.106 KG DE LEITE GPTA 574



**NALILA DO BASA
MÃE**

Último parto 17/04/2026
Segue inseminada do touro Arm Jorben
(sexado de fêmea) no dia 21/05/2026

15

NOEMIA FIV HOTLINE 1971 RECANTO VERDE

FÊMEA | 03/03/2023 | 6411-CF | 1/2



PRODUÇÃO ATUAL
DE **35,3** KG/DIA



GLEN-D-HAVEN ALTAHOTROD
GLEN-D

PEAK HOTLINE-ET
AX150601

J-MOR MOGUL HOSTICE-ET
J-MOR

GENGIS KHAN DE BRASÍLIA RRP6097
PTA:522KG/EMBRAPA/ABCGIL A2A2

CURITIBA FIV DO BASA BASA 1083
LACT: 1.286 KG 153 DIAS

PROFANA XIV FIV DA PALMA JDRB3069
LACT: 6.425 KG 305 DIAS

X



CURITIBA FIV DO BASA
MÃE

Último parto em 24/12/2025
Segue prenha de embrião (Drop N
Hot SX x Giba) previsão de parto para
18/01/2027

16

NADIR FIV HOTLINE 1972 RECANTO VERDE

FÊMEA | 06/03/2023 | 6427-CF | 5/8



PRODUÇÃO ATUAL
DE **31,2**KG/DIA



GLEN-D-HAVEN ALTAHOTROD
GLEN-D

PEAK HOTLINE-ET
AX150601

X

MAMATA 9 600 RECANTO VERDE
2891-AJ

J-MOR MOGUL HOSTICE-ET
J-MOR

Último parto em 01/03/2026
Segue implantada de embrião
(MahJong x Lembrança) no dia 24/04/2026

18

NIMUE FIV CAPTIVATING 1980 RECANTO VERDE

FÊMEA | 01/04/2023 | 6435-CF | 1/2



PRODUÇÃO ATUAL
DE **44,5** KG/DIA



S-S-I BG FRZZLD RIVETING-ET
007H014220

LARCREST CAPTIVATING-ET
AX158641

LARCREST CIA-ET VG-88
H0840003141227808

X

NALILA DO BASA
BASP1897

C.A. SANSÃO KCA472
PTA: 511 KG/EMBRAPA/ABCGIL

GUIA FIV DO BASA BASP 251
LACT: 7.106 KG DE LEITE GPTA 574



NALILA DO BASA
MÃE

Último parto em 03/02/2026
Segue implantada de embrião
(Way Maker SX x Lembrança)
no dia 24/04/2026

19

NAKINE FIV CAPTIVATING 1988 RECANTO VERDE

FÊMEA | 11/04/2023 | 6414-CF | 1/2



PRODUÇÃO ATUAL
DE **29,1**KG/DIA



S-S-I BG FRZZLD RIVETING-ET
007H014220

LARCREST CAPTIVATING-ET
AX158641

LARCREST CIA-ET VG-88
H0840003141227808

X

FOTOGRAFIA JOAO DIAS
JOAD 107

NOBRE TE DA CAL CAL4397
PTAL 174KG EMBR/ABCGIL - A1A2

ESPAÑHOLA FIV EMP EMPG 221
LACT: 3.301,11kg EM 139 DIAS

Último parto em 26/01/2026
Faz uso de Ocitocina

20

DENGOSA RECANTO VERDE 1992

FÊMEA | 08/05/2023 | 2198-CH | 5/8



PRODUÇÃO ATUAL
DE **28,1**KG/DIA

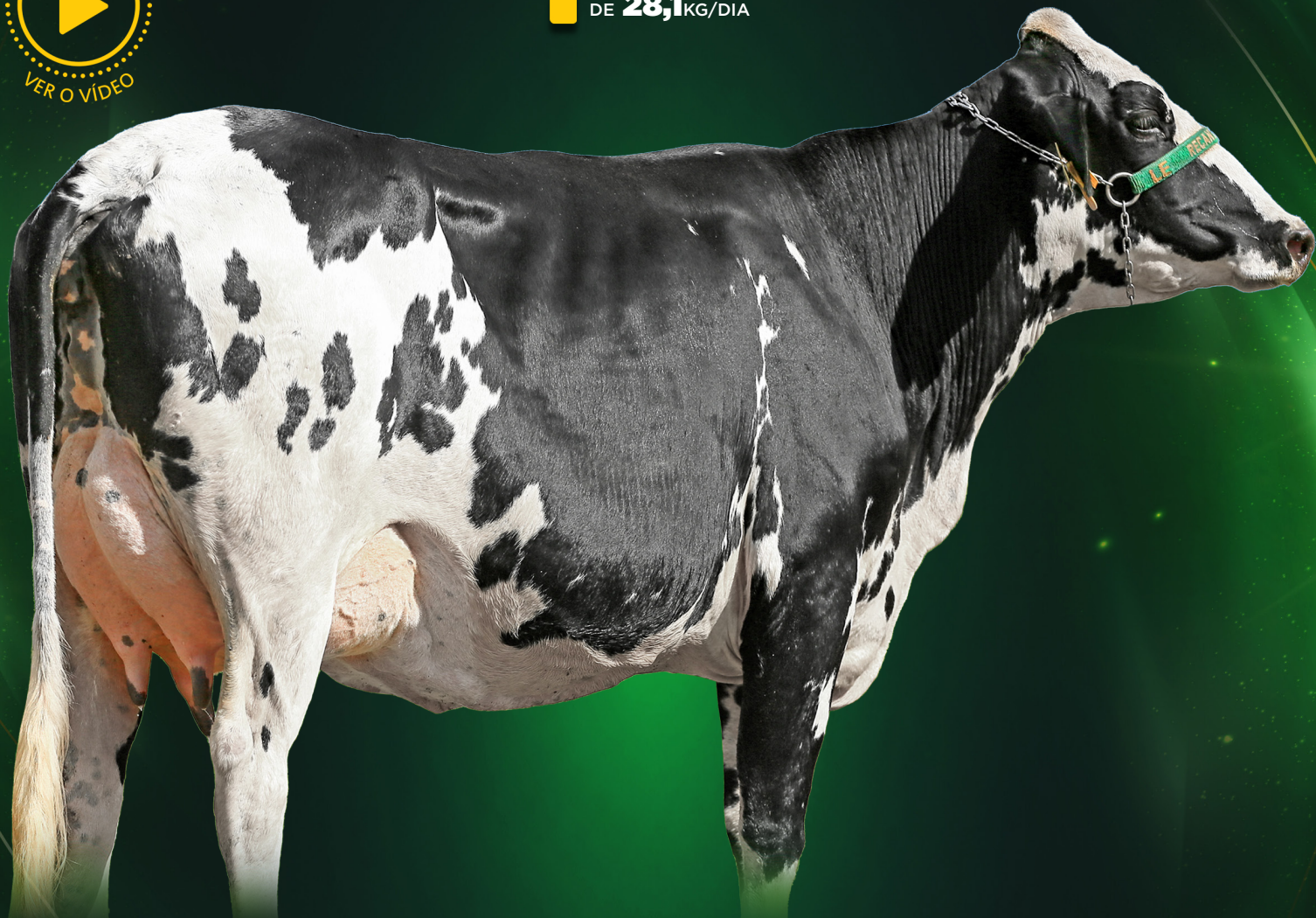

N/D

X

N/D

Último parto em 12/02/2026
Segue inseminada do 5/8 Graduado FIV da Prata no dia 21/05/2026
Faz uso de Ocitocina
Animal registrado livro aberto

21

NEDA FIV SPARTACUS 1994 RECANTO VERDE

FÊMEA | 31/05/2023 | 6555-CF | 1/2



PRODUÇÃO ATUAL
DE **41,4**KG/DIA



WELCOME TARRINO 3181-ET
AX152745

K-STYLE TARINO SPARTACUS-ET
AX157170

K-MANOR D SAGACIUS 487
8403129373708

C.A. SANSÃO KCA472
PTA: 511 KG/EMBRAPA/ABCGIL

NALILA DO BASA
BASP1897

GUISA FIV DO BASA BASP 251
LACT: 7.106 KG DE LEITE GPTA 574

X



NALILA DO BASA
MÃE

Último parto em 03/03/2026
Segue implantada de embrião
(MahJong SX x Malka)
no dia 24/04/2026

22

MÔNICA FIV STEALTH 2018 RECANTO VERDE

FÊMEA | 20/08/2023 | 1627-CH | 1/2



PRODUÇÃO ATUAL
DE **29,8**KG/DIA



PEAK ALTAHOTJOB-ET
AX154215

SHILOH-USA STEALTH-ET
AX158486

SHILOH-USA RESOLVE 5518-ET
8403146270189

X

C.A. SANSÃO KCA472
PTA: 511 KG/EMBRAPA/ABCGIL

CARITA FIV CABO VERD
JCVL2288

TECA FIV CABO VERDE JCVL14
LACT: 10.890,9KG EM 305 DIAS

Último parto em 08/02/2026
Segue prenha de embrião (Drop N Hot SX x Giba)
com previsão de parto para 18/01/2027

23

PILAR FIV BLASKA 2039 RECANTO VERDE

FÊMEA | 05/09/2023 | 1624-CH | 1/2



PRODUÇÃO ATUAL
DE **31,8**KG/DIA

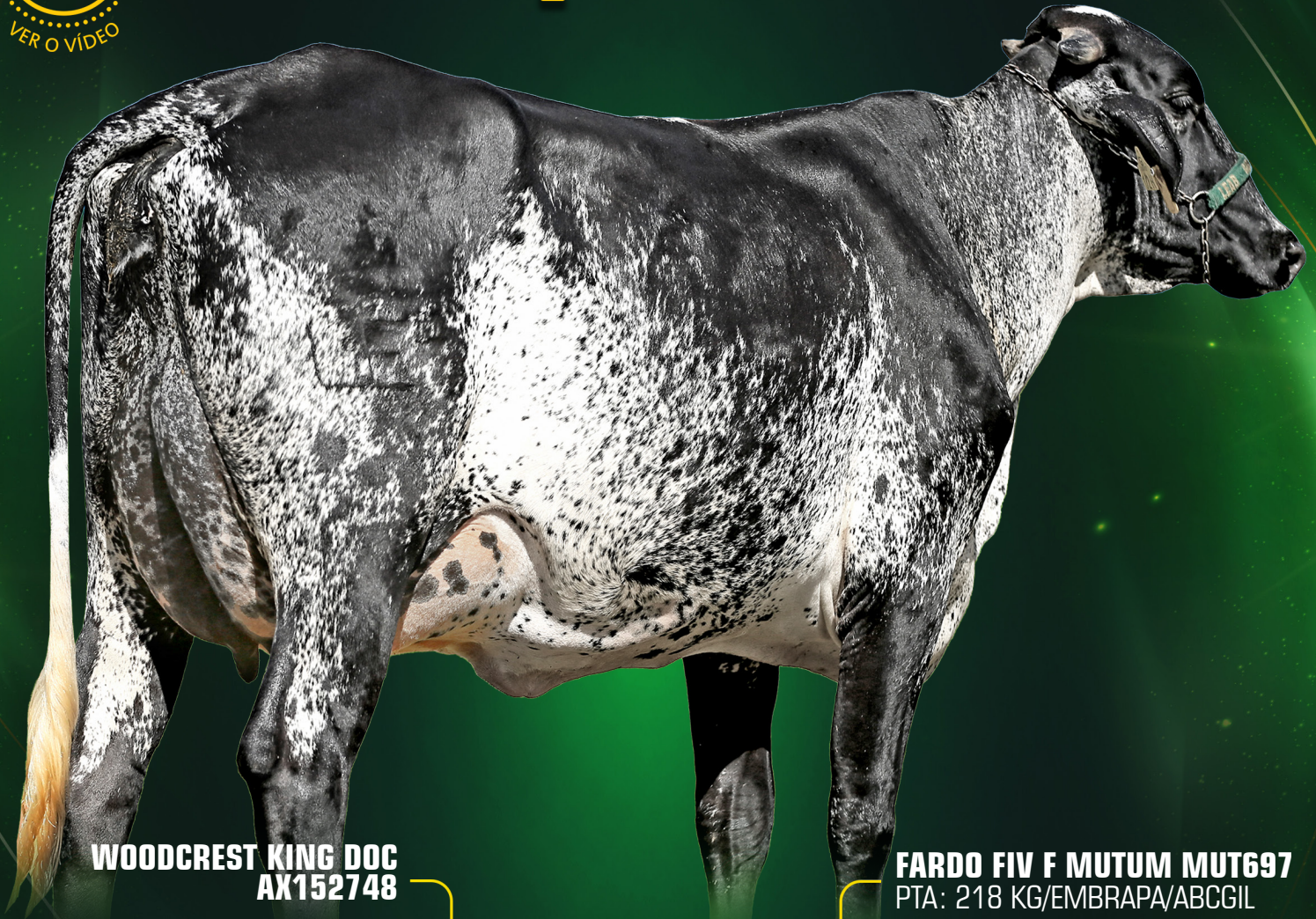

WOODCREST KING DOC
AX152748

FARDO FIV F MUTUM MUT697
PTA: 218 KG/EMBRAPA/ABCGIL

COLDSPRINGS BLASKA-ET
AX158577

DIAMANTINA FIV FARDO A.R.C.
CADV150

COLDSPRINGS DENVER 7226-ET
8403137662714

PAISAGEM A.R.C. CADV138

Último parto em 07/02/2026
Segue inseminada do touro Arm Jorben (sexado de fêmea)
no dia 21/05/2026

25

FERSOSA FIV PARFECT DA JULUCA

FÊMEA | 19/09/2023 | 0014-CM | 1/2

PRODUÇÃO ATUAL
DE **34,1**KG/DIA



S-S-I PR RENEGADE-ET
AX158399

SIEMERS RENGD PARFECT-ET
AX158517

SIEMERS LMDA PARIS 27856-ET
8403141495692

X

KORO FIV VILA RICA GIVR188

YRA FIV VILA RICA
GIVR1781

NAINÉ FIV VILA RICA GIVR471
LACT: 4.364KG EM 305 DIAS

Último parto em 19/10/2025

26

GOIÂNIA DA JULUCA 251

FÊMEA | 18/12/2021 | 4042-CB | 1/2



 PRODUÇÃO ATUAL
DE **33** KG/DIA



N/D

X

N/D

Último parto em 02/02/2026
Segue inseminada do touro Arm Jorben (sexado de fêmea)
no dia 21/05/2026
Faz uso de Ocitocina
Animal registrado livro aberto

27

NETFLIX DA JULUCA 260

FÊMEA | 19/02/2022 | 4054-CB | 1/2



 PRODUÇÃO ATUAL
DE **31** KG/DIA



N/D

X

N/D

Último parto em 20/02/2026
Segue implantada de embrião (Way Maker SX x Lembrança)
no dia 24/04/2026
Animal registrado livro aberto

28

CRISTAL DA JULUCA 264

FÊMEA | 26/02/2022 | 4057-CB | 1/2



PRODUÇÃO ATUAL
DE **30,2**KG/DIA



N/D

X

N/D

Último parto em 18/02/2026
Segue inseminada do touro Arm Jorben (sexado de fêmea)
no dia 21/05/2026
Faz uso de Ocitocina
Animal registrado livro aberto

29

BELINHA DA JULUCA 267

FÊMEA | 19/03/2022 | 4052-CB | 1/2



 PRODUÇÃO ATUAL
DE **31,3** KG/DIA



N/D

X

N/D

Último parto em 18/03/2026
Segue inseminada do touro Arm Jorben (sexado de fêmea)
no dia 21/05/2026
Faz uso de Ocitocina
Animal registrado livro aberto

30

LITURGIA FIV RBV

FÊMEA | 11/03/2024 | 0017-CS | 1/2



PRODUÇÃO INICIAL
DE **18,1**KG/DIA



MELARRY JOSUPER FRAZZLED-ET
AX152744

T-SPRUCE FRAZZLED HUEY-ET
AX154289

MELARRY JOSUPER FRAZZLED-ET
AX152744

X

FARDO FIV F MUTUM MUT697
PTA: 218 KG/EMBRAPA/ABCGIL

GUITARRA FIV RBV
RBVG189

FIANÇA FIV CAL CAL10365

Recém parida em 24/05/2026

31

LUMIA FIV RBV

FÊMEA | 27/04/2024 | 0005-CS | 1/2



MELARRY JOSUPER FRAZZLED-ET
AX152744

T-SPRUCE FRAZZLED HUEY-ET
AX154289

T-SPRUCE SILVER 9280-ET
8403130845490

X

JAGUAR TE DO GAVIÃO GAV291
A2A2 - PTA:537 KG/ EMBRAPA/ABCGIL

FASCINADA FIV RBV
RBVG133

GALBA FIV CAL CAL11246
LACT: 9.594 KG

Segue prenha de embrião do touro Holy P x RBB Gloriosa RBBG 463
com previsão de parto para 05/06/2026

32

CAXEMIRA FIV MONTROSS DO RAFA'S

FÊMEA | 06/06/2023 | 4290-CG | 1/2

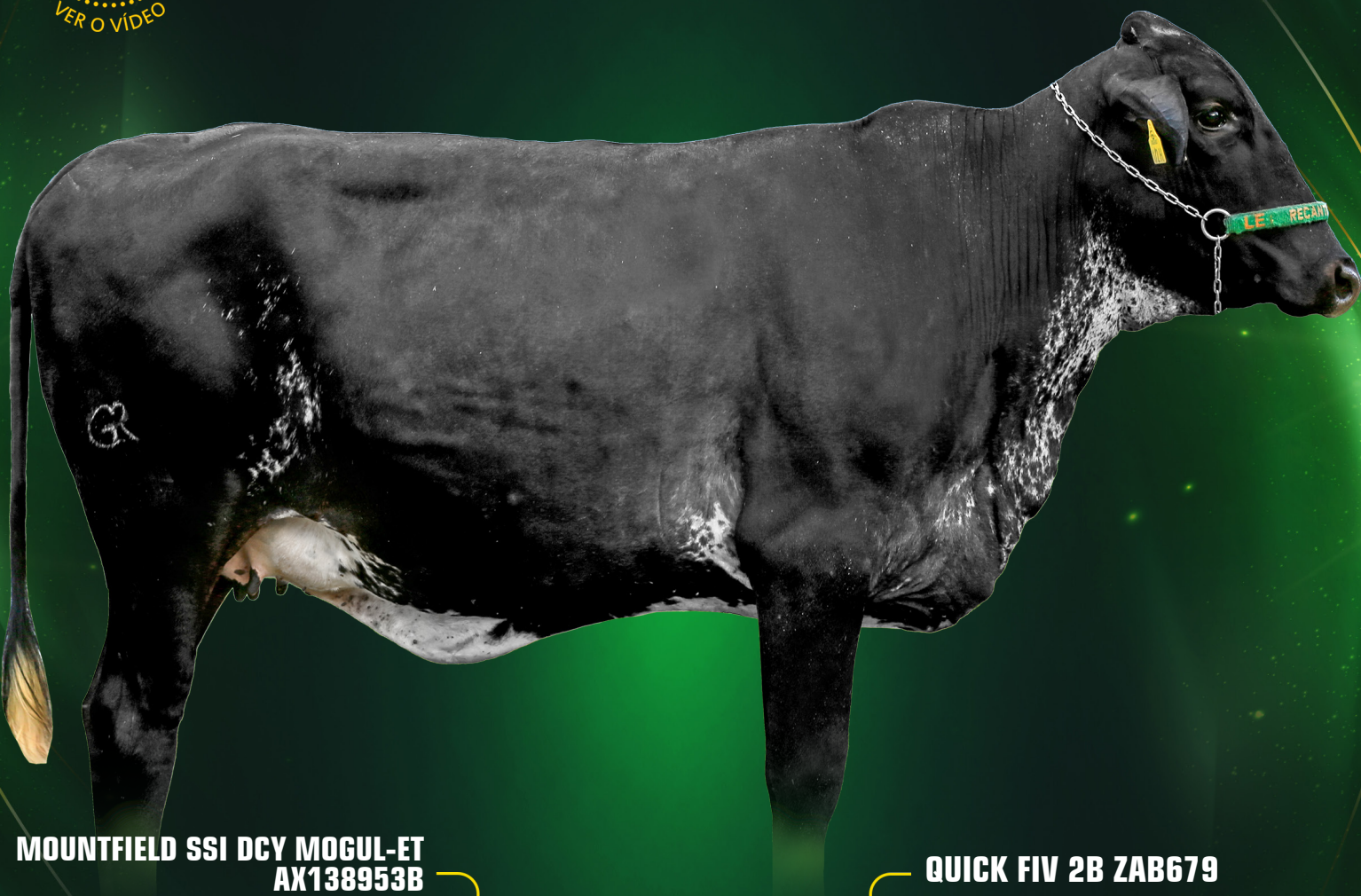

MOUNTFIELD SSI DCY MOGUL-ET
AX138953B

BACON-HILL MONTROSS-ET
AX145128

UNIQUE-STYLE BOLTON MONEY
US139121711

X

QUICK FIV 2B ZAB679

ANETE 2B
ZAB1530

RAIADA FIV 2B ZAB840

Segue prenha de embrião do touro Ice Club x RBB Petala FIV - RBBG614
com previsão de parto para 05/06/2026

33

KIRA FIV RBV

FÊMEA | 21/04/2023 | 0001-CS | 1/2



MR RI-VAL-RE FREE BILLY-ET
AX154682

DENOVO 15975 BONAFIDE-ET
AX158416

DENOVO MEDLEY 7507-ET
8403141494093

X

DOM TE DA SILVANIA EFC686

ENROLADA RBV
RBVG98

ILHA FIV DOS IPES IPES242
LACT: 5.062,54KG EM 288 DIAS

Segue prenha de embrião do touro Ice Club SX x RBB Cinderela FIV - RBBG
295 com previsão de parto para 05/06/2026

34

CLÍVIA ELDORADO 1733 RECANTO VERDE

FÊMEA | 07/12/2021 | 0726-BY | 3/4



GEN-MARK STMATIC SANCHEZ
HBBAX12557

ELDORADO FIV DA PRATA JAC
0583Q

X

4768 DA PAU DE OLEO
4768-AP

HARMONIA TERRA VERMELHA
6795

Segue prenha de embrião (sexado de fêmea) Pearce x Sapia
com previsão de parto para 05/06/2026

35

MÉLIA FIV CAPTIVATING 1933 RECANTO VERDE

FÊMEA | 21/01/2023 | 7693-CW | 1/2



S-S-I BG FRZZLD RIVETING-ET
007H014220

TEATRO DA SILVANIA EFC383
A1A2

LARCREST CAPTIVATING-ET
AX158641

X

DANDARA FIV TEATRO LART CAJC8
LACT: 5.034KG EM 315 DIAS

LARCREST CIA-ET VG-88
H0840003141227808

CHALANA FIV DA JASDAN JFR 3186
LACT: 6.178KG EM 305 DIAS



Segue prenha de embrião (sexado de fêmea)
Pearce SX x Divisa, com previsão de parto
para 05/06/2026

DANDARA FIV TEATRO LART
MÃE

36

NEUSA FIV DOORMAN 1957 RECANTO VERDE

FÊMEA | 14/02/2023 | 6457-CF | 1/2



DE-SU 521 BOOKEM-ET
AX137995

GENGIS KHAN DE BRASÍLIA RRP6097
PTA:522KG/EMBRAPA/ABCGIL A2A2

VAL-BISSON DOORMAN
AX140558

X

BIANCA FIV LART CAJC 31
LACT: 3.977 KG EM 240 DIAS

VAL-BISSON SHOTTLE IMELDA
106173432

NALILA DO BASA BASP1897



BIANCA FIV LART
MÃE

Segue prenha de embrião (sexado de fêmea)
Pearce x Gargalhada, com previsão de parto
para 05/06/2026

37

DAINA ELDORADO 1741 RECANTO VERDE

FÊMEA | 14/12/2021 | 0760-BY | 5/8



GEN-MARK STMATIC SANCHEZ
HBBAX12557

ELDORADO FIV DA PRATA JAC
0583Q

X

MEDALHA 1208 RECANTO VERDE
6391-BB

HARMONIA TERRA VERMELHA
6795

Segue prenha de embrião (sexado de fêmea) Pearce SX x Dalva
com previsão de parto para 05/06/2026

38

CRIMEIA FIV HANCOCK DO RAFA'S

FÊMEA | 25/04/2023 | 3308-CD | 1/2



WOODCREST KING DOC
AX152748

SIEMERS DOC HANCOCK
AX156172

SIEMERS MONTEREY HANAN-ET
H0840003131528231

X

PICASSO FIV 2B ZAB542
A2A2

URUGUAIA 2B
ZAB1138

NILA CABINE FIV 2B ZAB389

40

MALVINA FIV SPARTACUS 1915 RECANTO VERDE

FÊMEA | 20/12/2022 | 6450-CF | 1/2



PRODUÇÃO ATUAL
DE **35,8**KG/DIA



WELCOME TARRINO 3181-ET
AX152745

K-STYLE TARINO SPARTACUS-ET
AX157170

K-MANOR D SAGACIUS 487
8403129373708

C.A. SANSÃO KCA472
PTA: 511 KG/EMBRAPA/ABCGIL

NALILA DO BASA
BASP1897

GUISA FIV DO BASA BASP 251
LACT: 7.106 KG DE LEITE GPTA 574

X



NALILA DO BASA
MÃE

Último parto em 06/02/2026
Segue implantada de embrião sexado
de fêmea (Mahjong x Lembrança)
no dia 24/04/2026
Faz uso de Ocitocina

CLIQUE E CONFIRA

MFLEILÕES **A GENTE
VAI ALÉM**

www.mfleiloes.com.br

