

LEILÃO GIR  
**Fazenda Poções**

— PARTICIPAÇÃO ESPECIAL: —

*Fazenda Mirai*

**17**  
*Maio*  
**14H**



*Tradição em*  
**GIR LEITEIRO**

Promotor:



Participação Especial:

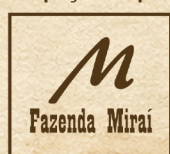

Serra do Cipó - MG

Assessoria:



Informações:



**MF Leilões:**  
(14) 99782-4748

Pré-lance e Transmissão:

**MFLEILÕES** A GENTE  
VAI ALÉM

[www.mfleiloes.com.br](http://www.mfleiloes.com.br)

Retransmissão:



Lote  
01

VENDEDOR  
AGROPASTORIL DOS POÇÕES

# Franceline

DOS POÇÕES

GIR | FÊMEA | 01/07/2017 | APPG 3787 | PO



A1  
A2



LACTAÇÃO  
DE 3.769KG

Último parto em 21/12/2025  
Segue inseminada no dia 15/05/2026 do touro Pradip dos Poções

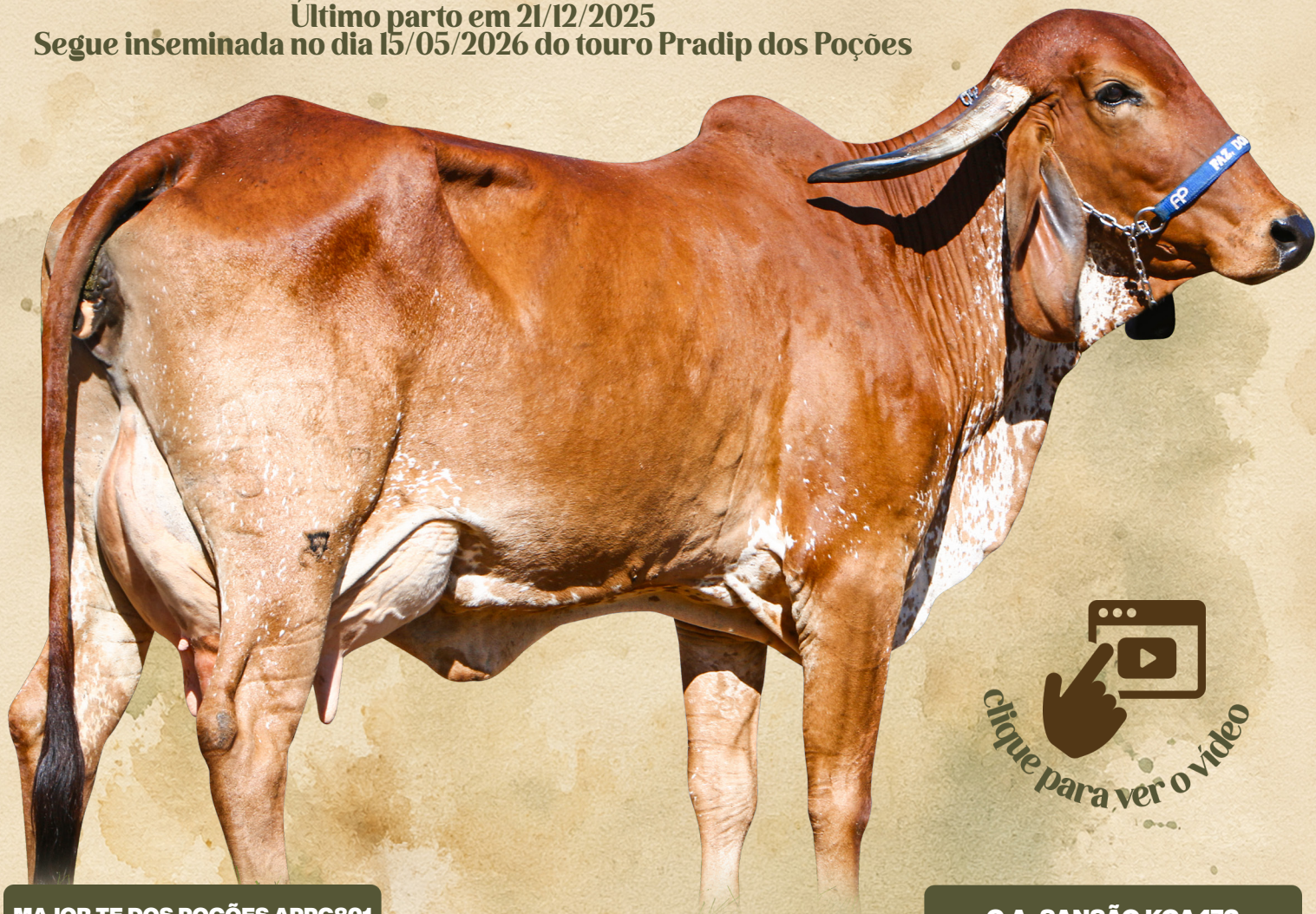

**MAJOR TE DOS POÇÕES APPG801**  
PTA:153 KG/EMBRAPA/ABCGIL

**C.A. SANSÃO KCA472**  
PTA: 511 KG/EMBRAPA/ABCGIL

**XERIFE DOS POCOES APPG 1802**  
A1A2 - GPTA: 61

**ARGENTINA FIV DOS POCOES APPG3260**  
LACT: 4.221KG

**LAURITA TE POCOES APPG714**  
LACT: 6.322 KG DE LEITE

**CEREJA JFMR 110**  
LACT 5.317KG

**Cereja**  
Avó Materna



Lote  
**02** *Guilhermina*  
DOS POÇÕES

GIR | FÊMEA | 21/04/2018 | APPG 3845 | PO



A1  
A2



LACTAÇÃO  
DE 3.899KG

Último parto em 06/02/2026

Segue inseminada no dia 15/05/2026 do touro Renovado dos Poções



**MAJOR TE DOS POÇÕES APPG801**  
PTA:153 KG/EMBRAPA/ABCGIL

**JAGUAR TE DO GAVIÃO GAV291**  
A2A2 - PTA:537 KG/ EMBRAPA/ABCGIL

**XERIFE DOS POCOES APPG 1802**  
A1A2 - GPTA: 61

**YONNE FIV DOS POCOES APPG2081**  
LACT: 5.582KG

**LAURITA TE POCOES APPG714**  
LACT: 6.322 KG DE LEITE

**GRACE FIV RIB.GRANDE  
MILE214**



**Yonne FIV dos Poções**  
Mãe

Lote  
03

VENDEDOR  
AGROPASTORIL DOS POÇÕES

# Jirga

DOS POÇÕES

GIR | FÊMEA | 28/01/2021 | APPG 3972 | PO



Último parto em 24/01/2025  
Segue inseminada no dia 15/05/2026 do touro Pradip dos Poções



**MAJOR TE DOS POÇÕES APPG801**  
PTA:153 KG/EMBRAPA/ABCGIL

**MAJOR TE DOS POÇÕES APPG801**  
PTA:153 KG/EMBRAPA/ABCGIL

**YRIANO FIV DOS POCOES APPG 2043**  
A2A2 - GPTA: 74

**ALAKAN FIV DOS POCOES APPG3227**  
LACT: 5.155KG

**JULIANA DOS POCOES APPG614**  
LACT: 5.958KG

**NATIVA DILMA FIV 2B ZAB 382**  
LACT: 6.885 KG

**Nativa Dilma FIV 2B**  
Avó Materna



Lote  
04

VENDEDOR  
AGROPASTORIL DOS POÇÕES

# Jurema

DOS POÇÕES

GIR | FÊMEA | 23/12/2021 | APPG 4031 | PO



A2  
A2



LACTAÇÃO  
DE 2.475KG (EM ANDAMENTO)

Último parto em 16/09/2025  
Segue prenha do touro KIM (KJM) com previsão de  
parto para 30/09/2026 do touro Segredo dos Poções



**S.C. UACAI JAGUAR**  
B4010

**C.A. SANSÃO KCA472**  
PTA: 511 KG/EMBRAPA/ABCGIL

**JAGUAR TE DO GAVIÃO GAV291**  
A2A2 - PTA:537 KG/ EMBRAPA/ABCGIL

**XADRAH FIV DOS POCOES APPG1921**  
LACT: 4.091KG

**UMIDADE CAL V1642**  
LACT: 5694 KG

**FB SACUDIDA FBGO324**  
LACT: 4.059KG



**Xadrah FIV dos Poções**  
Mãe

Lote  
05

VENDEDOR  
AGROPASTORIL DOS POÇÕES

# Flabena

DOS POÇÕES

GIR | FÊMEA | 25/09/2019 | APPG 3935 | PO



A1  
A2



LACTAÇÃO  
DE 3.075KG

Último parto em 14/09/2025  
Segue inseminada no dia 15/05/2026 do touro Segredo dos Poções



**C.A. SANSÃO KCA472**  
PTA: 511 KG/EMBRAPA/ABCGIL

**MAJOR TE DOS POÇÕES APPG801**  
PTA:153 KG/EMBRAPA/ABCGIL

**BASCO FIV DOS POCOES APPG3445**  
A1A2 - GPTA: 206

**ETIOPIA FIV DOS POCOES APPG3688**  
LACT: 4.462KG

**XAMATA F DOS POCOES APPG1807**  
LACT: 4.548KG

**JULIANA DOS POCOES APPG614**  
LACT: 5.958KG

**Juliana dos Poções**  
Avó Materna



Lote  
06

VENDEDOR  
AGROPASTORIL DOS POÇÕES

# Jasmin

DOS POÇÕES

GIR | FÊMEA | 01/03/2021 | APPG 3977 | PO



A1  
A1



LACTAÇÃO  
DE 4.228KG (EM ANDAMENTO)

Último parto em 03/08/2025

Segue inseminada no dia 15/05/2026 do touro Segredo dos Poções



ORIZ DOS POÇÕES  
APPG 1003

AVATAR FIV DOS POCOES  
APPG3339

RENOVADO DOS POCOES APPG1294  
A1A1 - GPTA: 497

FABULA DOS POCOES APPG3804  
LACT: 5.835KG

CHANDRAKALI POCOES V8668  
LACT: 5.630KG

TENDA FIV CABO VERDE  
JCVL1006

Chandrakali Poções  
Avó Paterna



Lote  
07

VENDEDOR  
AGROPASTORIL DOS POÇÕES

# Gabriele

DOS POÇÕES

GIR | FÊMEA | 30/09/2018 | APPG 3873 | PO



A2  
A2



LACTAÇÃO  
DE 3.442KG (EM ANDAMENTO)

Último parto em 30/07/2025

Segue inseminada no dia 15/05/2026 do touro Segredo dos Poções



**S.C. UACAI JAGUAR**  
B4010

**C.A. SANSÃO KCA472**  
PTA: 511 KG/EMBRAPA/ABCGIL

**XERIFE DOS POCOES APPG 1802**  
A1A2 - GPTA: 61

**XADRAH FIV DOS POCOES APPG1921**  
LACT: 4.091KG

**LAURITA TE POCOES APPG714**  
LACT: 6.322 KG DE LEITE

**FB SACUDIDA FBGO324**  
LACT: 4.059KG



**Xadrah FIV dos Poções**  
Mãe

Lote  
08

VENDEDOR  
AGROPASTORIL DOS POÇÕES

# Goiana

DOS POÇÕES

GIR | FÊMEA | 09/03/2018 | APPG 3843 | PO



A2  
A2



LACTAÇÃO  
DE 3.297KG

Segue prenha do touro KIM (KJM)  
com previsão de parto para 30/09/2026



**RADAR DOS POÇÕES**  
A7368

**LACUSTRE TE POCOES**  
APPG 691

**ZYOR FIV DOS POCOES APPG 3121**  
A2A2 - GPTA: 178

**CEREJA JFMR 110**  
LACT 5.317KG

**VOILE FIV DOS POCOES APPG 1642**  
LACT: 7.493 KG

**ALAMANDA U7970**  
LACT: 3.747KG

**Cereja**  
Mãe



Lote  
09

VENDEDOR  
AGROPASTORIL DOS POÇÕES

# Guapira

DOS POÇÕES

GIR | FÊMEA | 30/12/2018 | APPG 3894 | PO



A1  
A2



LACTAÇÃO  
DE 4.289KG (EM ANDAMENTO)

Segue prenha do touro DUGOUT (sexado de fêmea)  
com previsão de parto para 11/11/2026



**EMULO DOS POCOES**  
APPG224

**C.A. SANSÃO KCA472**  
PTA: 511 KG/EMBRAPA/ABCGIL

**VISCONDE DOS POCOES APPG 1717**  
A1A2 - GPTA: 285

**GOIANA FIV CORREGO BRANCO PRMP 266**  
LACT: 5.045KG

**ARARA TE KUBERA ACFG110**  
LACT: 4.446 KG

**SAMANTA TE**  
JFR2212

**Goiana FIV Corrego Branco**  
Mãe



Lote  
10

VENDEDOR  
AGROPASTORIL DOS POÇÕES

# Galaxia

DOS POÇÕES

GIR | FÊMEA | 04/01/2018 | APPG 3826 | PO



A2  
A2



LACTAÇÃO  
DE 4.920KG

Segue prenha do touro LOGAN DOS POÇÕES APPG4039  
com previsão de parto para 13/07/2026



**PIONEIRO BEM FEITOR CAL CAL4762**  
PTA 295.93 KG

**MAJOR TE DOS POÇÕES APPG801**  
PTA:153 KG/EMBRAPA/ABCGIL

**UNICO FIV DOS POCOES APPG 1454**  
A2A2 - GPTA: 667

**ZABUMBA FIV DOS POCOES APPG3021**  
LACT: 4.929KG

**LINDSEY DOS POCOES APPG758**  
LACT: 4.490KG

**SAQUAREMA TE JFR2182**  
LACT: 4.059KG

**Lindsey dos Poções**  
Avó Paterna



Lote  
11

VENDEDOR  
AGROPASTORIL DOS POÇÕES

# Liana

DOS POÇÕES

GIR | FÊMEA | 14/01/2022 | APPG 4040 | PO



Segue prenha do touro LOGAN DOS POÇÕES APPG4039  
com previsão de parto para 21/06/2026



**MAJOR TE DOS POÇÕES APPG801**  
PTA:153 KG/EMBRAPA/ABCGIL

**UNICO FIV DOS POCOES APPG 1454**  
A2A2 - GPTA: 667

**YRIANO FIV DOS POCOES APPG 2043**  
A2A2 - GPTA: 74

**BANJARI DOS POCOES APPG3455**  
LACT 3.837KG

**JULIANA DOS POCOES APPG614**  
LACT: 5.958KG

**UCHA FIV DOS POCOES**  
APPG 1566

**Juliana dos Poções**  
Avó Paterna



Lote  
12

VENDEDOR  
AGROPASTORIL DOS POÇÕES

# Lully

DOS POÇÕES

GIR | FÊMEA | 02/04/2022 | APPG 4055 | PO



A2  
A2



LACTAÇÃO  
DE 3.935KG

Segue prenha do touro LOGAN DOS POCÕES APPG4039  
com previsão de parto para 13/07/2026



**C.A. SANSÃO KCA472**  
PTA: 511 KG/EMBRAPA/ABCGIL

**RENOVADO DOS POCOS APPG1294**  
A1A1 - GPTA: 497

**ANTONIONE FIV CABO VERDE JCVL1808**  
PTA: 936 - A2A2

**AUSTRALIA DOS POCOS APPG 3315**  
LACT: 4.837KG

**FABRICA FIV DE BRAS. RRP5921**  
LACT: 13.935 KG

**YNDHIARA FIV DOS POCOS APPG1987**  
LACT: 3.988KG

**Yndhiara Fiv dos Poções**  
Avó Materna



Lote  
13

VENDEDOR  
AGROPASTORIL DOS POÇÕES

# Iniryah

DOS POÇÕES

GIR | FÊMEA | 29/12/2020 | APPG 3961 | PO



A1  
A1



LACTAÇÃO  
DE 3.486KG

Segue inseminada no dia 19/02/2026 do touro  
Harem dos Poções APPG3928



**ORIZ DOS POÇÕES**  
APPG 1003

**XERIFE DOS POCOES APPG 1802**  
A1A2 - GPTA: 61

**RENOVADO DOS POCOES APPG1294**  
A1A1 - GPTA: 497

**FRANCELINE DOS POCOES APPG3787**  
LACT: 3.769KG

**CHANDRAKALI POCOES V8668**  
LACT: 5.630KG

**ARGENTINA FIV DOS POCOES APPG3260**  
LACT: 4.221KG

**Chandrakali Poções**  
Avó Paterna



Lote  
14

# Australia

DOS POÇÕES

GIR | FÊMEA | 22/10/2012 | APPG 3315 | PO



A1  
A2



LACTAÇÃO  
DE 4.837KG

Segue inseminada no dia 15/05/2026  
do touro Pradip dos Poções



**ORIZ DOS POÇÕES**  
APPG 1003

**EMULO DOS POCOES**  
APPG224

**RENOVADO DOS POCOES APPG1294**  
A1A1 - GPTA: 497

**YNDHIARA FIV DOS POCOES APPG1987**  
LACT: 3.988KG

**CHANDRAKALI POCOES V8668**  
LACT: 5.630KG

**ORBITA TE DOS POCOES APPL1002**  
LACT: 4.708KG

**Yndhiara FIV dos Poções**  
Mãe



Lote  
15

VENDEDOR  
AGROPASTORIL DOS POÇÕES

# Naykara

DOS POÇÕES

GIR | FÊMEA | 07/06/2024 | APPG 4184 | PO



**ESPANTOSO**  
A5940

**C.A. SANSÃO KCA472**  
PTA: 511 KG/EMBRAPA/ABCGIL

**MAJOR TE DOS POÇÕES APPG801**  
PTA:153 KG/EMBRAPA/ABCGIL

**XADRAH FIV DOS POCOES APPG1921**  
LACT: 4.091KG

**PAQUERA DOS POÇÕES U7902**  
LACT: 6.082G

**FB SACUDIDA FBGO324**  
LACT: 4.059KG



**Xadrah FIV dos Poções**  
Mãe

Lote  
16

VENDEDOR  
AGROPASTORIL DOS POÇÕES

# Nina

DOS POÇÕES

GIR | FÊMEA | 05/07/2024 | APPG 4200 | PO



Segue inseminada no dia 15/05/2026  
do touro Renovado dos Poções



**RADAR DOS POÇÕES**  
A7368

**VISCONDE DOS POCOES APPG 1717**  
A1A2 - GPTA: 285

**PRADESH DOS POÇÕES APPG1602**  
A2A2

**GUAPIRA DOS POCOES APPG3894**  
LACT: 4.289KG - EM ANDAMENTO

**LINDSEY DOS POCOES APPG758**  
LACT: 4.490KG

**GOIANA FIV CORREGO BRANCO PRMP 266**  
LACT: 5.045KG

**Goiana FIV Corrego Branco**  
Avó Materna



Lote  
17

# Mandata

DOS POÇÕES

VENDEDOR  
AGROPASTORIL DOS POÇÕES

GIR | FÊMEA | 02/10/2023 | APPG 4171 | PO



Segue inseminada no dia 15/05/2026  
do touro Pradip dos Poções



**C.A. SANSÃO KCA472**  
PTA: 511 KG/EMBRAPA/ABCGIL

**VISCONDE DOS POCOES APPG 1717**  
A1A2 - GPTA: 285

**BASCO FIV DOS POCOES APPG3445**  
A1A2 - GPTA: 206

**HOSANA DOS POCOES APPG3922**  
LACT: 1.761KG - EM ANDAMENTO

**XAMATA F DOS POCOES APPG1807**  
LACT: 4.548KG

**ARANDELA FIV DOS POCOES APPG3359**  
LACT: 4.260KG



**C.A. Sansão**  
Avô Paterno

Lote  
18

VENDEDOR  
AGROPASTORIL DOS POÇÕES

# Neblina

FIV DOS POÇÕES

GIR | FÊMEA | 22/06/2024 | APPG 4197 | PO



**ESPANTOSO**  
A5940

**MODELO TE DE BRASÍLIA B5213**  
A2A2 - PTA:329KG/EMBRAPA/ABCGIL

**MAJOR TE DOS POÇÕES APPG801**  
PTA:153 KG/EMBRAPA/ABCGIL

**BIANCA DO RANCHO ALEGRE FMR219**  
LACT: 5.500KG

**PAQUERA DOS POÇÕES U7902**  
LACT: 6.082G

**CHALANA JFMR99**  
LACT: 4.475KG EM 278 DIAS

**Chalana**  
Avó Materna



Lote  
19

VENDEDOR  
AGROPASTORIL DOS POÇÕES

# Nebulosa

DOS POÇÕES

GIR | FÊMEA | 28/06/2024 | APPG 4198 | PO



**C.A. SANSÃO KCA472**  
PTA: 511 KG/EMBRAPA/ABCGIL

**XERIFE DOS POCOES APPG 1802**  
A1A2 - GPTA: 61

**BASCO FIV DOS POCOES APPG3445**  
A1A2 - GPTA: 206

**GUILHERMINA DOS POCOES APPG845**  
LACT: 3.899KG

**XAMATA F DOS POCOES APPG1807**  
LACT: 4.548KG

**YONNE FIV DOS POCOES APPG2081**  
LACT: 5.582KG



**Yonne FIV dos Poções**  
Avó Materna

Lote  
20

VENDEDOR  
AGROPASTORIL DOS POÇÕES

# Nayra

DOS POÇÕES

GIR | FÊMEA | 02/08/2024 | APPG 4206 | PO



**MAJOR TE DOS POÇÕES APPG801**  
PTA:153 KG/EMBRAPA/ABCGIL

**C.A. SANSÃO KCA472**  
PTA: 511 KG/EMBRAPA/ABCGIL

**YRIANO FIV DOS POCOES APPG 2043**  
A2A2 - GPTA: 74

**ZIARA FIV DOS POCOES APPG3190**  
LACT 4.608KG

**JULIANA DOS POCOES APPG614**  
LACT: 5.958KG

**LITOSFERA DOS POÇÕES APPG776**  
LACT: 3.315KG



**Litosfera dos Poções**  
Avó Materna

Lote  
21

VENDEDOR  
AGROPASTORIL DOS POÇÕES

# Nakara

DOS POÇÕES

GIR | FÊMEA | 05/11/2024 | APPG 4216 | PO



**EMULO DOS POCOES**  
APPG224

**ZYOR FIV DOS POCOES APPG 3121**  
A2A2 - GPTA: 178

**VISCONDE DOS POCOES APPG 1717**  
A1A2 - GPTA: 285

**GOIANA DOS POCOES APPG3843**  
LACT: 3.297KG

**ARARA TE KUBERA ACFG110**  
LACT: 4.446 KG

**CEREJA JFMR 110**  
LACT: 5.317KG

**Cereja**  
Avó Materna



Lote  
22

VENDEDOR  
AGROPASTORIL DOS POÇÕES

# Nayara

FIV DOS POÇÕES

GIR | FÊMEA | 20/04/2024 | APPG 4177 | PO



Segue inseminada no dia 15/05/2026 do touro Renovado dos Poções



**OZANO TE DOS POÇÕES**  
APPG980

**MAJOR TE DOS POÇÕES APPG801**  
PTA:153 KG/EMBRAPA/ABCGIL

**SEGREDO DOS POÇÕES APPG1312**  
A2A2

**AKACIA FIV DOS POCOES APPG3348**  
LACT: 5.136KG

**LEMBRANÇA TE DOS POÇÕES APPG716**  
ACT: 4.171 KG

**LINDSEY DOS POCOES APPG758**  
LACT: 4.490KG

**Akacia FIV dos Poções**  
Mãe



Lote  
23

VENDEDOR  
AGROPASTORIL DOS POÇÕES

# Nebuloso

DOS POÇÕES

GIR | MACHO | 10/06/2024 | APPG 4185 | PO



**C.A. SANSÃO KCA472**  
PTA: 511 KG/EMBRAPA/ABCGIL

**UNICO FIV DOS POCOES APPG 1454**  
A2A2 - GPTA: 667

**BASCO FIV DOS POCOES APPG3445**  
A1A2 - GPTA: 206

**GALÁXIA DOS POCOES**  
APPG3826

**XAMATA F DOS POCOES APPG1807**  
LACT: 4.548KG

**ZABUMBA FIV DOS POCOES APPG3021**  
LACT: 4.929KG



**Galáxia dos Poções**  
Mãe

Lote  
24

VENDEDOR  
LF AGROPASTORIL

# Avenka

FIV CNPOCOES

GIR | FÊMEA | 05/09/2021 | LFCL 4 | PO

 LACTAÇÃO  
DE 3.056KG



  
clique para ver o vídeo

**SUPRA SUMO DE BRASÍLIA RRP4718**  
PTA 436 KG/EMBRAPA/ABCGIL

**MAJOR TE DOS POÇÕES APPG801**  
PTA:153 KG/EMBRAPA/ABCGIL

**OSCAR DE BRAS. RRP7838**  
PTA 391 KG ABCGIL/EMBRAPA

**BALADEIRA FIV DOS POCOES**  
APPG3398

**HAYDEE FIV DE BRASÍLIA RRP6370**  
LACT: 10379KG

**XIRIANA F DOS POCOES**  
APPG1885

**Major TE dos Poções**  
Avô Materno



Lote  
25

VENDEDOR  
LF AGROPASTORIL

# Diadema

FIV CNPOCOES

GIR | FÊMEA | 16/01/2024 | LFCL 20 | PO

 LACTAÇÃO  
DE 4.008KG



  
clique para ver o vídeo

**C.A. SANSÃO KCA472**  
PTA: 511 KG/EMBRAPA/ABCGIL

**YMARO FIV DOS POCOES**  
APPG1978

**ANTONIONE FIV CABO VERDE JCVL1808**  
PTA: 936 - A2A2

**DIADEMA DOS POCOES**  
APPG3587

**FABRICA FIV DE BRAS. RRP5921**  
LACT: 13.935KG

**VEU FIV DOS POCOES APPG 1608**  
LACT: 5.303KG

**Fábrica FIV de Bras.**  
Avó Paterna



Lote  
26

VENDEDOR  
LF AGROPASTORIL

# Duelista

FIV CNPOCOES

GIR | FÊMEA | 23/02/2024 | LFCL 25 | PO



**C.A. SANSÃO KCA472**  
PTA: 511 KG/EMBRAPA/ABCGIL

**BASCO FIV DOS POCOES PPG3445**  
A1A2 - GPTA: 206

**SOBERANO FIV DE BRAS RRP 8554**  
PTA: 537 KG/EMBRAPA/ABCGIL - A2A2

**HESTER DOS POCOES**  
APPG3934

**SOJA DE BRASÍLIA RRP4692**  
PROD: 12520 KG

**APURINA FIV DOS POCOES**  
APPG3366



**Soja de Bras.**  
Avó Paterna

Lote  
27

VENDEDOR  
LF AGROPASTORIL

# Decada

FIV CNPOCOES

GIR | FÊMEA | 24/02/2024 | LFCL 27 | PO



  
clique para ver o video

**C.A. SANSÃO KCA472**  
PTA: 511 KG/EMBRAPA/ABCGIL

**UNICO FIV DOS POCOES APPG 1454**  
A2A2 - GPTA: 667

**SOBERANO FIV DE BRAS RRP 8554**  
PTA: 537 KG/EMBRAPA/ABCGIL - A2A2

**CAMILLE DOS POCOES**  
APPG3513

**SOJA DE BRASÍLIA RRP4692**  
PROD: 12520 KG

**VANECE DOS POCOES**  
APPG1616



**Soja de Bras.**  
Avó Paterna

Lote  
28

# Dinorah

FIV CNPOCOES

VENDEDOR  
LF AGROPASTORIL

GIR | FÊMEA | 01/01/2024 | LFCL 34 | PO



**ESPANTOSO**  
A5940

**C.A. SANSÃO KCA472**  
PTA: 511 KG/EMBRAPA/ABCGIL

**TEATRO DA SILVANIA EFC383**  
A1A2

**BABOSA DOS POCOES**  
APPG3416

**EFALC NATA LAGEADO AB5615**  
LACT: 15.126KG

**EMA DO SUMARE**  
SUM107



**Efalc Nata Lageado**  
Avó Paterna

Lote  
29

VENDEDOR  
FAZENDA MIRAI

# Badocha

FIV SOBERANO DA MIRAI

GIR | FÊMEA | 05/05/2023 | ALLD 93 | PO



A1  
A2



1.607 KG  
EM 146 DIAS



461KG  
GPTA LEITE

Último parto em 26/10/2025  
Em regime de aspiração última coleta 4l oócitos totais



**C.A. SANSÃO KCA472**  
PTA: 511 KG/EMBRAPA/ABCGIL

**TEATRO DA SILVANIA EFC383**  
A1A2

**SOBERANO FIV DE BRAS RRP8554**  
PTA: 537 KG/EMBRAPA/ABCGIL - A2A2

**MARINA FIV DO EGB EGB 921**  
LACT: 8.340KG - GPTA 589 - A1A2

**SOJA DE BRASÍLIA RRP4692**  
PROD: 12520 KG

**EDINA FIV DO EGB EGB196**  
LACT:12.344 KG



**Soja de Bras.**  
Avó Paterna

Lote  
30

VENDEDOR  
FAZENDA MIRAI

# Celeste

FIV NOBREGA DA MIRAI

GIR | FÊMEA | 12/06/2023 | ALLD 106 | PO



A2  
A2



412KG  
GPTA LEITE

Último parto em 09/04/2026



**RADAR DOS POÇOS**  
A7368

**TEATRO DA SILVANIA EFC383**  
A1A2

**NÓBREGA FIV DO BASA BASP 2007**  
A2A2

**DETENTORA CAMPINA VERDE FCVG47**  
LACT: 7.341KG - GPTA 457 - A2A2

**HONESTA FIV DO BASA BASP419**  
LACT: 11677 KG

**MAQUINA FIV DE BRAS RRP 7363**  
LACT: 8.167KG



**Radar dos Poços**  
Avô Paterno

Lote  
31

VENDEDOR  
FAZENDA MIRAI

# Canela

FIV TEATRO MIRAI

GIR | FÊMEA | 15/08/2019 | ALLD 6 | PO



A1  
A2



LACTAÇÃO  
DE 4.204KG



354KG  
GPTA LEITE

Último parto em 19/03/2026



**ESPANTOSO**  
A5940

**C.A. SANSÃO KCA472**  
PTA: 511 KG/EMBRAPA/ABCGIL

**TEATRO DA SILVANIA EFC383**  
A1A2

**MIRANDA DE BRAS.**  
RRP7384

**EFALC NATA LAGEADO AB5615**  
LACT: 15.126KG

**ENAMORADA TE DE BRAS RRP 5672**  
LACT: 10060 KG



**Efalc Nata Lageado**  
Avó Paterna

Lote  
32

# Reprise

FIV F.MUTUM

GIR | FÊMEA | 07/03/2018 | MUT 3957 | PO



A1  
A2



LACTAÇÃO  
DE 9.783KG



676KG  
GPTA LEITE

Segue prenha do touro HPB MIRAI NICK FRAZZLED  
DA MIRAI com previsão de parto para 15/08/2026



**C.A. SANSÃO KCA472**  
PTA: 511 KG/EMBRAPA/ABCGIL

**KALIKA FIV VILA RICA GIVR195**  
PTA: 391 KG/EMBRABA/ABCGIL

**TEATRO DA SILVANIA EFC383**  
A1A2

**NARDA FIV F. MUTUM MUT2768**  
LACT: 6.165KG - A2A2

**DENGOSA TE F MUTUM**  
MUT14

**FASE TE F MUTUM MUT735**  
LACT: 11.456 KG



**Fase TE F.Mutum**  
Avó Materna

Lote  
33

VENDEDOR  
FAZENDA MIRAI

# Camborui

FIV PICASSO DA MIRAI

GIR | FÊMEA | 15/03/2023 | ALLD 89 | PO



A1  
A2



334KG  
GPTA LEITE

Segue prenha de embrião EMBRIÃO POROROCA BRTGI001 (Lactação 4.957,00) X DROP N HOT com previsão de parto para 04/07/2026



**JAGUAR TE DO GAVIÃO GAV291**  
A2A2 - PTA:537 KG/ EMBRAPA/ABCGIL

**TEATRO DA SILVANIA EFC383**  
A1A2

**PICASSO FIV 2B ZAB542**  
A1A2

**CANELA FIV TEATRO MIRAI ALLD6**  
LACT: 4.204KG - GPTA 354 - A1A2

**DINA RADAR TE CAL**  
CAL4368

**MIRANDA DE BRAS.**  
RRP7384

**Dina Radar TE Cal**  
Avó Paterna



Lote  
34

VENDEDOR  
FAZENDA MIRAI

# Beleza

FIV NOBREGA DA MIRAI

GIR | FÊMEA | 18/05/2023 | ALLD 96 | PO



A2  
A2



486KG  
GPTA LEITE

Segue prenha embrião LIBERDADE JOADI77 X  
MONTROSS com previsão de parto para 09/10/2026



**RADAR DOS POÇOS**  
A7368

**JAGUAR TE DO GAVIÃO GAV291**  
A2A2 - PTA:537 KG/ EMBRAPA/ABCGIL

**NÓBREGA FIV DO BASA BASP 2007**  
A1A2

**CAMPINAS FIV 2B ZAB1908**  
LACT: 5.597KG - GPTA 708 - A2A2

**HONESTA FIV DO BASA BASP419**  
LACT: 11677 KG

**NICOLE FIV DE BRAS. RRP7662**  
LACT: 7.618KG



**Radar dos Poços**  
Avô Paterno

Lote  
35

# Irmãdade

FIV PEREGRINO DA MIRAI

GIR | FÊMEA | 10/02/2025 | ALLD 183 | PO



A2  
A2



662KG  
GPTA LEITE



**GENGIS KHAN DE BRASÍLIA RRP6097**  
PTA:522KG/EMBRAPA/ABCGIL - A2A2

**ANTONIONE FIV CABO VERDE JCVL1808**  
PTA: 936 - A2A2

**PEREGRINO FIV F MUTUM MUT3414**  
A2A2

**CHARMOSA FIV ANTONIONE ALLD32**  
GPTA: 842KG - A2A2

**DUQUESA FIV BC055**  
LACT: 7.3137 KG LEITE - GPTA: 649 - A2A2

**UTOPIA FIV 2B ZAB1116**  
LACT: 8.440KG



**Duquesa FIV**  
Avó Paterna

Lote  
36

VENDEDOR  
FAZENDA MIRAI

# India

FIV FERIADO DA MIRAI

GIR | FÊMEA | 18/12/2024 | ALLD 180 | PO



A2  
A2



663KG  
GPTA LEITE



**RADAR DOS POÇOS**  
A7368

**JAGUAR TE DO GAVIÃO GAV291**  
A2A2 - PTA:537 KG/ EMBRAPA/ABCGIL

**FERIADO FIV DA JGVA JGVA176**  
PTA: 443 - A2A2

**PORTELA FIV BRT BRTG997**  
LACT: 6.719KG - GPTA 729 - A2A2

**INSISTENCIA TE BJS**  
BJAS1111

**IARA FIV DE BRAS. RRP6502**  
LACT: 8.968 KG



**Radar dos Poços**  
Avô Paterno

CLIQUE E CONFIRA

**MFLEILÕES** **A GENTE  
VAI ALÉM**

[www.mfleiloes.com.br](http://www.mfleiloes.com.br)

