

LEILÃO  
GIR LEITEIRO E GIROLANDO



Fazenda  
**Rancho Alegre**

GIR LEITEIRO E GIROLANDO

SELEÇÃO DE GRANDES FAMÍLIAS



POUSO ALEGRE-MG

07 ABR | 20H

**GIR LEITEIRO**

RODADA DUPLA

08 ABR | 20H

**GIROLANDO**

Promotor



Fazenda  
**Rancho Alegre**  
GIR LEITEIRO E GIROLANDO

Assessoria



FAMA  
CONSULTORIA PECUÁRIA  
(34) 99803-6632

Informações



MF Leilões:  
(14) 99782-4748

Pré-lance e Transmissão

**MFLEILÕES** A GENTE  
VAI ALÉM  
www.mfleiloes.com.br

Apoio



LOTE  
01

# EMILA FIV DO BASA

FÊMEA | 29/06/2020 | BASA 2139 | PO

 **558KG**  
GPTA LEITE

 **A2**  
**A2**

 **6466,27**  
KG/LEITE

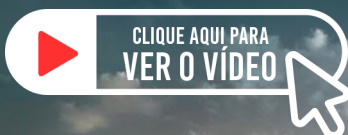

50%

S.C. UACAI JAGUAR  
PTA: 124 KG/EMBRAPA/ABCGIL

C.A. SANSÃO  
PTA: 718 KG/EMBRAPA/ABCGIL

**JAGUAR TE DO GAVIÃO**

X

**NILMARA FIV DO BASA**  
LACT: 9.926 KG - GPTA: 799 KG - A2A2

UMIDADE  
LACT: 5.694,0KG

FABRICA FIV DE BRAS.  
LACT: 13.935 KG



FABRICA FIV DE BRAS. - AVÓ MATERNA

Produção atual de 25,4kg/dia  
Segue recém parida do dia 15/03/2026  
Uma irmã completa do líder da avaliação  
exclusivamente genômica ABCGIL/EMBRAPA  
Castilho FIV do Basa com 815 de GPTAL

LOTE  
02

# JERECE FIV DANTAS

FÊMEA | 02/01/2023 | DANT 289 | PO

403KG  
GPTA LEITE

A1  
A2

CLIQUE AQUI PARA  
VER O VÍDEO



50%

DOM TE DA SILVANIA  
PTA: 280 KG/EMBRAPA/ABCGIL

VAIDOSO DA SILVANIA  
PTAL: 147KG EMBR/ABCGIL - A2A2

**GABINETE SILVANIA**  
PTA: 475 KG/EMBRAPA/ABCGIL

X

**JERECE FIV DE BRAS.**  
LACT: 5925 KG DE LEITE

AMETISTA DA SILVANIA  
LACT: 10.585,0KG DE LEITE

SOJA DE BRAS.  
LACT: 11.022,16 KG



SOJA DE BRAS. - AVÓ MATERNA

Produção atual de 18,1kg/dia  
Segue recém parida do dia 16/01/2026

LOTE

03

# DELICADA FIV DANTAS

FÊMEA | 24/08/2022 | DANT 267 | PO

 **486KG**  
GPTA LEITE

 **A2**  
**A2**



CLIQUE AQUI PARA  
VER O VÍDEO



50%

CAJU DE BRAS.  
PTA: 330 KG/EMBRAPA/ABCGIL

VAIDOSO DA SILVANIA  
PTAL: 147KG EMBR/ABCGIL - A2A2

**MODELO TE DE BRAS.**  
A2A2 - PTA: 593 KG

X

**JERECE FIV DE BRAS.**  
LACT: 5925 KG DE LEITE

GRINALDA TE DE BRAS.  
LACT.: 8.753,0KG

SOJA DE BRAS.  
LACT: 11.022,16 KG



SOJA DE BRAS. - AVÓ MATERNA

Produção atual de 21,7kg/dia  
Segue recém parida do dia 19/01/2026

LOTE

04

# POLLYANA DO TEATRO 2877

FÊMEA | 15/01/2023 | RARS 71 | PO

 **264KG**  
GPTA LEITE

 **A2**  
**A2**



CLIQUE AQUI PARA  
VER O VÍDEO



ESPANTOSO

JAGUAR TE DO GAVIAO

**TEATRO DA SILVANIA**  
PTA LEITE 145,49KG ABCZ/UNESP

X

**EMILA FIV DO BASA**  
LACT: 6466.27 KG DE LEITE

EFALC NATA LAGEADO  
LACT: 15.126KG

NILMARA FIV DO BASA  
LACT: 9.926 KG - GPTA: 799 KG - A2A2



FABRICA FIV DE BRAS. - BISAVÓ MATERNA

Segue prenha de inseminação do touro  
Duplo FIV Jmma com previsão de  
parto para 19/04/2026

LOTE  
05

# HYGA FIV DO BASA

FÊMEA | 25/09/2023 | BASA 3008 | PO



CLIQUE AQUI PARA  
VER O VÍDEO



50%

TEATRO DA SILVANIA

C.A. SANSÃO  
PTA: 718 KG/EMBRAPA/ABCGIL

FABULOSO DO BASA

X

FANTÁSTICA DO BASA  
LACT: 6415,96 KG DE LEITE

FAFA FIV DE BRAS.  
LACT.: 10.201,0KG DE LEITE - A2A2

SOJA DE BRAS.  
LACT: 11.022,16 KG



SOJA DE BRAS. - AVÓ MATERNA

Segue prenha de inseminação do touro  
Jogral FIV de Bras. com previsão  
de parto para 19/04/2026

LOTE

06

# HENDA FIV DO BASA

FÊMEA | 31/07/2023 | BASA 2964 | PO

762KG  
GPTA LEITE

A2  
A2

CLIQUE AQUI PARA  
VER O VÍDEO



50%

SUPRA-SUMO DE BRAS.  
PTA: 465 KG/EMBRAPA/ABCGIL

GENGIS KHAN DE BRAS.  
PTA: 593 KG/EMBRAPA/ABCGIL - A2A2

OSCAR DE BRAS.  
PTA: 283 KG/EMBRAPA/ABCGIL

X

ORDENHA II DE BRAS.  
LACT: 10.236 KG LEITE - GPTA: 896KG - A2A2

HAYDEE FIV DE BRAS.  
LACT.: 11.159,0KG

JAMIN FIV DE BRAS.  
LACT: 9.916KG - GPTA: 961 KG



SETIBA DE BRASILIA - BISAVÓ

Segue prenha de inseminação do touro  
Fardo FIV F Mutum com previsão  
de parto para 19/04/2026

LOTE

07

# BELDADE FIV MULTIAGRO

FÊMEA | 03/08/2022 | MULT 11 | PO



CLIQUE AQUI PARA  
VER O VÍDEO

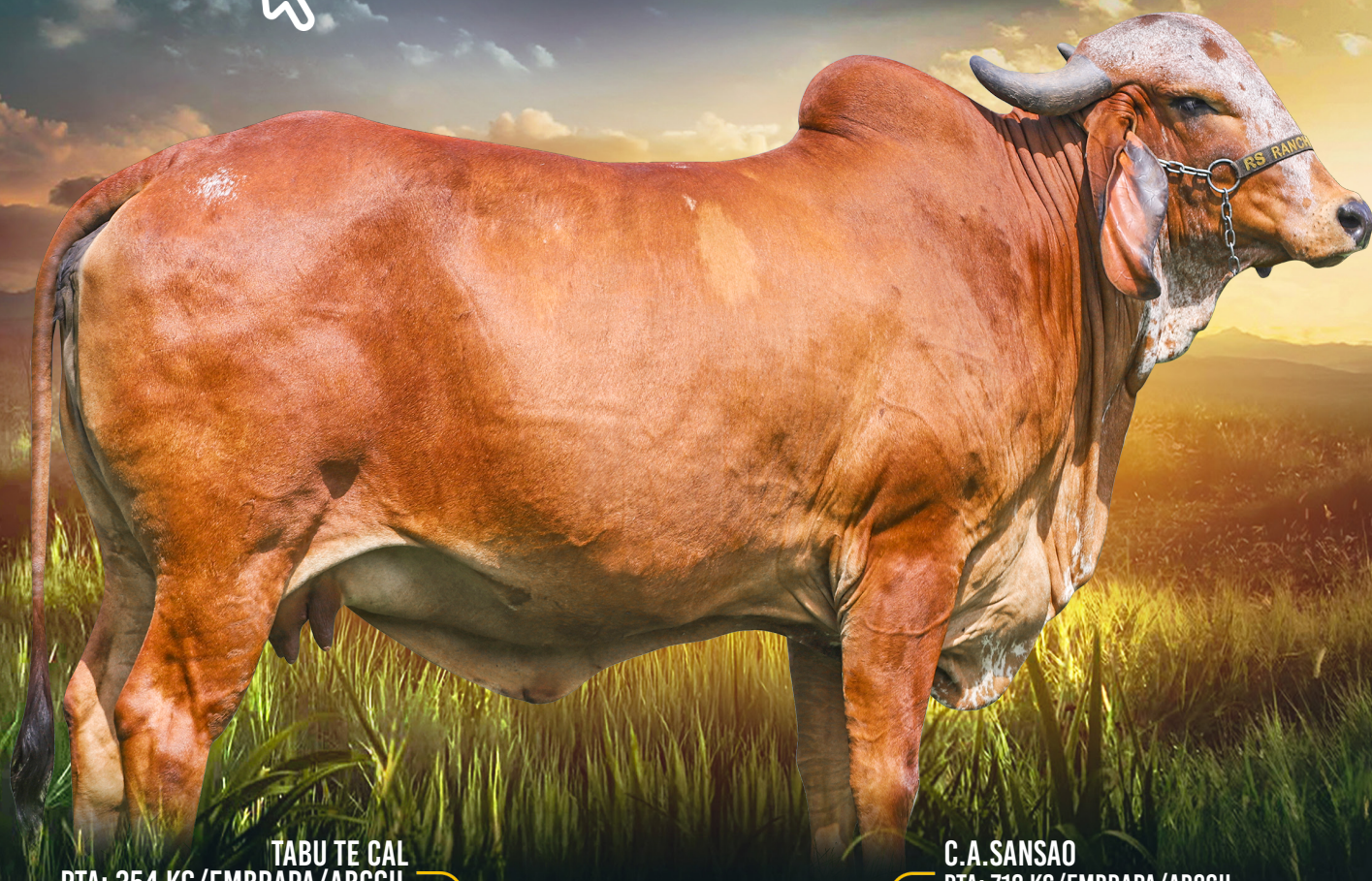

TABU TE CAL  
PTA: 354 KG/EMBRAPA/ABCGIL

C.A.SANSAO  
PTA: 718 KG/EMBRAPA/ABCGIL

**EDANK TE JABAQUARA**  
PTA: 962 KG/EMBRAPA/ABCGIL

HIRANA FIV DE BRAS.  
LACT: 13.526 KG DE LEITE - A2A2

X

**PLANALTINA FIV DE BRAS.**

IRECE FIV DE BRAS.  
LACT: 12.548 KG



ORDENHA TE DE BRASÍLIA - BISAVÓ PATERNA

Segue prenha de embrião 3/4 da incrível Jandira FIV Alambari 2682 AR (Mãe do embrião com uma produção vitalícia de 17.674,65kg) x Enseada Taboo Planet com previsão de parto para 25/05/2026

LOTE

08

# RAMONA FIV DO TEATRO 3057

FÊMEA | 15/03/2024 | RARS 92 | PO

161KG  
GPTA LEITE

A2  
A2



CLIQUE AQUI PARA  
VER O VÍDEO



ESPANTOSO

JAGUAR TE DO GAVIAO

TEATRO DA SILVANIA  
PTA LEITE 145,49KG ABCZ/UNESP

X

URUPIANGA FIV DE BRAS.

EFALC NATA LAGEADO  
LACT: 15.126KG

ONDA FIV DE BRAS.  
LACT: 12.407KG - GPTA: 781KG - A2A2



ONDA FIV DE BRAS. - AVÓ MATERNA

Segue inseminada do touro Galactus FIV  
SNC (Gengis Khan x Jiba FIV de  
Bras.) do dia 21/03/2026

LOTE

09

# RUBIA FIV TEATRO 3078

FÊMEA | 08/06/2024 | RARS 99 | PO

 **480KG**  
GPTA LEITE

 **A2**  
**A2**



CLIQUE AQUI PARA  
VER O VÍDEO



ESPANTOSO

JAGUAR TE DO GAVIAO

**TEATRO DA SILVANIA**  
PTA: 145,49KG ABCZ/UNESP

EFALC NATA LAGEADO  
LACT: 15.126KG

X

**SUGESTIVA FIV DE BRAS.**  
LACT: 7336.47 KG DE LEITE

JESSICA DE BRAS.  
LACT: LACT 9.378 KG



Segue inseminada do touro Fardo FIV  
F Mutum do dia 20/03/2026

FLECHA FIV DE BRAS. - BISAVÓ MATERNA

LOTE

10

# RAVENA DO ANTONIONE 3054

FÊMEA | 15/03/2024 | RARS 90 | PO

 **652KG**  
GPTA LEITE

 **A2**  
**A2**



CLIQUE AQUI PARA  
VER O VÍDEO

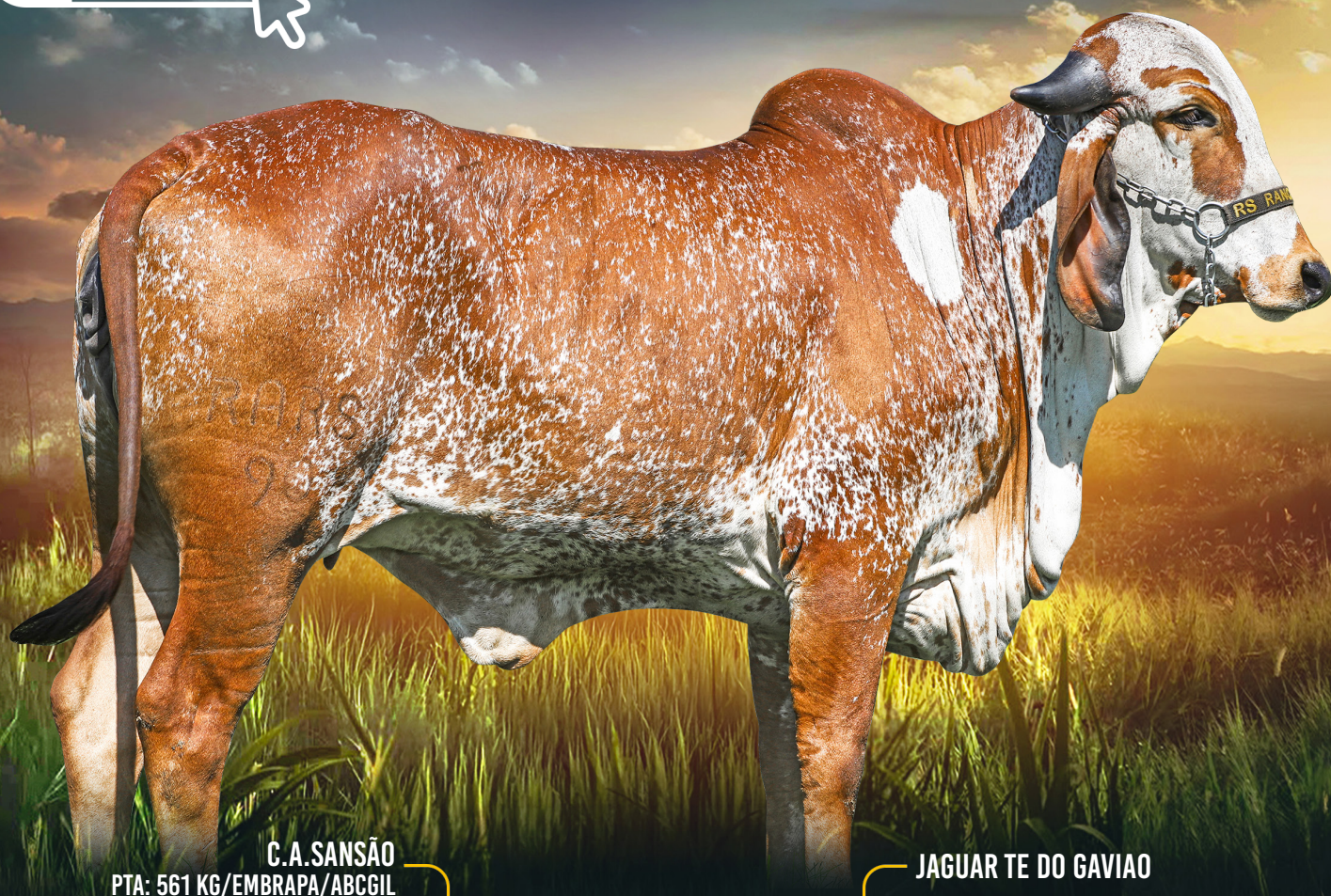

C.A.SANSÃO  
PTA: 561 KG/EMBRAPA/ABCGIL

JAGUAR TE DO GAVIAO

**ANTONIONE FIV CABO VERDE**  
PTA: 936 KG/EMBRAPA/ABCGIL - A2A2

X

**MAISA FIV JAGUAR**  
LACT: 6295.1 KG DE LEITE

FABRICA FIV DE BRAS.  
LACT: 13.935 KG

ROTINA FIV DE BRAS.  
LACT: 7832.89KG



ROTINA FIV DE BRAS. - AVÓ MATERNA

Segue inseminada do touro Fardo FIV F  
Mutum do dia 20/03/2026

LOTE

11

# RAYSSA FIV DO TEATRO 3051

FÊMEA | 12/03/2024 | RARS 87 | PO

262KG  
GPTA LEITE

A1  
A2



CLIQUE AQUI PARA  
VER O VÍDEO



ESPANTOSO

FARDO FIV F. MUTUM  
PTA: 257 KG/EMBRAPA/ABCGIL

TEATRO DA SILVANIA  
PTA: 145,49KG ABCZ/UNESP

X

ROTINA FIV DE BRAS.  
LACT: 7832.89 KG DE LEITE

EFALC NATA LAGEADO  
LACT: 15.126KG

ILDA FIV DE BRAS.  
LACT: 10.204KG



ILDA FIV DE BRAS. - AVÓ MATERNA

Segue prenha do touro Galactus FIV SNC  
(Gengis Khan x Jiba FIV de Bras.)  
com previsão de parto para 27/11/2026

LOTE

12

# SEREIA DO EDANK 3184

FÊMEA | 01/04/2025 | RARS 130 | PO

543KG  
GPTA LEITE

A2  
A2

CLIQUE AQUI PARA  
VER O VÍDEO



TABU TE CAL  
PTA: 354 KG/EMBRAPA/ABCGIL

TEATRO DA SILVANIA  
PTA: 145,49KG ABCZ/UNES

EDANK TE JABAQUARA  
PTA: 962 KG/EMBRAPA/ABCGIL

X

NEMEIA TEATRO  
LACT: 2.716KG DE LEITE

HIRANA FIV DE BRAS.  
LACT: 13.526 KG DE LEITE - A2A2

REVATI FIV DE BRAS.



EFALC NATA LAGEADO - BISAVÓ MATERNA

LOTE

13

# ROTA DO FARDO 3125

FÊMEA | 09/10/2024 | RARS 127 | PO

422KG  
GPTA LEITE

A2  
A2

CLIQUE AQUI PARA  
VER O VÍDEO



RADAR DOS POCOES

CASTELO KUBERA  
PTA: 456 KG

FARDO FIV F. MUTUM  
PTA: 257 KG/EMBRAPA/ABCGIL

X

ORDALIA DO CASTELO  
LACT: 4211.2 KG DE LEITE

DENGOSA TE F. MUTUM  
LACT: 9.298KG

SINTESE FIV DE BRAS.  
LACT: 7681.52 KG



DENGOSA TE F. MUTUM - AVÓ PATERNA

LOTE

14

# ROSSELA DO FARDO 3147

FÊMEA | 19/12/2024 | RARS 120 | PO

 **376KG**  
GPTA LEITE

 **A2**  
**A2**

 CLIQUE AQUI PARA  
VER O VÍDEO 



RADAR DOS POCOES

TEATRO DA SILVANIA

**FARDO FIV F. MUTUM**  
PTA: 257 KG/EMBRAPA/ABCGIL

X

**OMEGA DO TEATRO 2795**  
LACT: 4656.15 KG DE LEITE

DENGOSA TE F. MUTUM  
LACT: 9.298KG

SUGESTIVA FIV DE BRAS.  
LACT: 7336.47KG



DENGOSA TE F. MUTUM - AVÓ PATERNA

LOTE

15

# SHAKIRA FIV NAVEGANTE 3197

FÊMEA | 18/05/2025 | RARS 135 | PO

 **798KG**  
GPTA LEITE

 **A2**  
**A2**



CLIQUE AQUI PARA  
VER O VÍDEO



FULMINANTE FIV CAL  
PTA: 742 KG/EMBRAPA/ABCGIL

EDANK TE JABAQUARA  
PTA: 962 KG/EMBRAPA/ABCGIL

**NAVEGANTE FIV CAL**

X

**ALEGRIA FIV EDANK FUB**  
LACT: 2006.15KG (111 DIAS)

GITA FIV CAL  
LACT: 10.017KG - GPTA: 763KG - A2A2

ESSENCIA FUB  
LACT: 7.668KG



GITA FIV CAL - AVÓ PATERNA

LOTE

16

# SAMIRA FIV DO DIAMANTE

FÊMEA | 21/05/2025 | RARS 138 | PO

 **335KG**  
GPTA LEITE

 **A2**  
**A2**



METEORO DE BRAS.  
PTAL 278KG EMBR/ABCGIL - A2A2

FARDO FIV F. MUTUM  
PTA: 257 KG/EMBRAPA/ABCGIL

**DIAMANTE TE BRAS.**  
PTA: 558 KG/EMBRAPA/ABCGIL

X

**JODY FARDO**  
LACT: 5480.8 KG DE LEITE

LUZIADA DE BRAS.

HYPSEA MAUA



DENGOSA TE F MUTUM - BISAVÓ MATERNA

LOTE

17

# SELINA FIV DO DIAMANTE 3206

FÊMEA | 25/05/2025 | RARS 142 | PO

604KG  
GPTA LEITE

A2  
A2

CLIQUE AQUI PARA  
VER O VÍDEO



METEORO DE BRAS.  
PTAL 278KG EMBR/ABCGIL - A2A2

C.A.SANSÃO  
PTA: 718 KG/EMBRAPA/ABCGIL

DIAMANTE TE BRAS.  
PTA: 558 KG/EMBRAPA/ABCGIL

X

SINTESE FIV DE BRAS.  
LACT: 7681.52 KG DE LEITE

LUZIADA DE BRAS.

LARISSA FIV DE BRAS.  
LACT: 10.442KG



LARISSA FIV DE BRAS. - AVÓ MATERNA

LOTE

18

# SCARLLET FIV DO DIAMANTE 3203

FÊMEA | 21/05/2025 | RARS 139 | PO

502KG  
GPTA LEITE

A2  
A2



CLIQUE AQUI PARA  
VER O VÍDEO



METEORO DE BRAS.  
PTAL 278KG EMBR/ABCGIL - A2A2

C.A.SANSÃO  
PTA: 718 KG/EMBRAPA/ABCGIL

DIAMANTE TE BRAS.  
PTA: 558 KG/EMBRAPA/ABCGIL

X

SINTESE FIV DE BRAS.  
LACT: 7681.52 KG DE LEITE

LUZIADA DE BRAS.

LARISSA FIV DE BRAS.  
LACT: 10.442KG



LARISSA FIV DE BRAS. - AVÓ MATERNA

LOTE

19

# SOFIA FIV NAVEGANTE 3192

FÊMEA | 10/05/2025 | RARS 133 | PO

 **710KG**  
GPTA LEITE

 **A2**  
**A2**

 CLIQUE AQUI PARA  
VER O VÍDEO 



FULMINANTE FIV CAL  
PTA: 742 KG/EMBRAPA/ABCGIL

EDANK TE JABAQUARA  
PTA: 962 KG/EMBRAPA/ABCGIL

**NAVEGANTE FIV CAL**

X

**ALEGRIA FIV EDANK FUB**  
LACT: 2006.15KG (111 DIAS)

GITA FIV CAL  
LACT: 10.017KG - GPTA: 763KG - A2A2

ESSENCIA FUB  
LACT: 7.668KG



GITA FIV CAL - AVÓ PATERNA

LOTE

20

# RHODA FIV DO EDANK 3158

FÊMEA | 04/02/2024 | RARS 122 | PO

689KG  
GPTA LEITE

A2  
A2



CLIQUE AQUI PARA  
VER O VÍDEO



TABU TE CAL  
PTA: 354 KG/EMBRAPA/ABCGIL

GENGIS KHAN DE BRAS.  
PTA: 593 KG/EMBRAPA/ABCGIL - A2A2

EDANK TE JABAQUARA  
PTA: 962 KG/EMBRAPA/ABCGIL

X

DETERMINADA FIV DO BASA

HIRANA FIV DE BRAS.  
LACT: 13.526 KG DE LEITE - A2A2

IRAMA FIV CAL  
LACT: 9.129,00KG



SETIBA DE BRAS. - BISAVÓ MATERNA

Segue inseminada do dia 21/03/2026  
do touro Jaguar TE do Gavião GAV291

LOTE

21

# SOPHIA DO ORION 3183

FÊMEA | 01/04/2025 | RARS 129 | PO



GERENTE FIV DE BRAS.  
A2A2 - PTA 441 KG

RADAR DOS POÇOS

ORION DO GERENTE 2777

X

BAILARINA FIV RADAR  
LACT: 2907.68 KG DE LEITE

RAGIN FIV DE BRAS.

ALCA CAL



PROTEÍNA DE BRAS. - BISAVÓ PATERNA

LOTE

22

# SAKKA FIV DO DIAMANTE 3207

FÊMEA | 28/05/2025 | RARS 143 | PO

 **465KG**  
GPTA LEITE

 **A1**  
**A2**

 CLIQUE AQUI PARA  
VER O VÍDEO 



METEORO DE BRAS.  
PTAL 278KG EMBR/ABCGIL - A2A2

FARDO FIV F. MUTUM  
PTA: 257 KG/EMBRAPA/ABCGIL

**DIAMANTE TE BRAS.**  
PTA: 558 KG/EMBRAPA/ABCGIL

X

**JODY FARDO**  
LACT: 5480.8 KG DE LEITE

LUZIADA DE BRAS.

HYPSEA MAUA



LUZIADA DE BRAS. - AVÓ MATERNA

LOTE

23

# REGIS DO FARDO 3139

MACHO | 08/11/2024 | RARS 119 | PO



CLIQUE AQUI PARA  
VER O VÍDEO



RADAR DOS POCOES

TEATRO DA SILVANIA

**FARDO FIV F. MUTUM**  
PTA: 257 KG/EMBRAPA/ABCGIL

X

**ONDINA DO TEATRO 2793**  
LACT: 5764.7 KG DE LEITE

DENGOSA TE F. MUTUM  
LACT: 9.298KG

REDE FIV DE BRAS.  
LACT: 5718.33KG



DELI DE BRAS. - BISAVÓ MATERNA

CLIQUE E CONFIRA

***MFLEILÕES*** **A GENTE  
VAI ALÉM**

[www.mfleiloes.com.br](http://www.mfleiloes.com.br)

